Schweizerische Eidgenossenschaft
Confédération suisse
Confederazione Svizzera
Confederaziun svizra

□□□

| | | |
|---|---|---|
| 1.8.2.8.2.2.8.2.2 ab | Neu | Total Tests durchgeführt |
| CHF 35.00 | 38.2 | 38'395 |

Die Fachkommission Pandemien hat am 25. März 2020 ein Konzept zur Ausweitung der Testkapazitäten vorgelegt. Die Fachkommission Pandemien empfiehlt, die Testkapazitäten auf 10'000 Tests pro Woche zu erhöhen. Die Fachkommission Pandemien empfiehlt, die Testkapazitäten auf 20'000 Tests pro Woche zu erhöhen. Die Fachkommission Pandemien empfiehlt, die Testkapazitäten auf 30'000 Tests pro Woche zu erhöhen. Die Fachkommission Pandemien empfiehlt, die Testkapazitäten auf 40'000 Tests pro Woche zu erhöhen. Die Fachkommission Pandemien empfiehlt, die Testkapazitäten auf 50'000 Tests pro Woche zu erhöhen. Die Fachkommission Pandemien empfiehlt, die Testkapazitäten auf 60'000 Tests pro Woche zu erhöhen. Die Fachkommission Pandemien empfiehlt, die Testkapazitäten auf 70'000 Tests pro Woche zu erhöhen. Die Fachkommission Pandemien empfiehlt, die Testkapazitäten auf 80'000 Tests pro Woche zu erhöhen. Die Fachkommission Pandemien empfiehlt, die Testkapazitäten auf 90'000 Tests pro Woche zu erhöhen. Die Fachkommission Pandemien empfiehlt, die Testkapazitäten auf 100'000 Tests pro Woche zu erhöhen. Die Fachkommission Pandemien empfiehlt, die Testkapazitäten auf 110'000 Tests pro Woche zu erhöhen. Die Fachkommission Pandemien empfiehlt, die Testkapazitäten auf 120'000 Tests pro Woche zu erhöhen. Die Fachkommission Pandemien empfiehlt, die Testkapazitäten auf 130'000 Tests pro Woche zu erhöhen. Die Fachkommission Pandemien empfiehlt, die Testkapazitäten auf 140'000 Tests pro Woche zu erhöhen. Die Fachkommission Pandemien empfiehlt, die Testkapazitäten auf 150'000 Tests pro Woche zu erhöhen. Die Fachkommission Pandemien empfiehlt, die Testkapazitäten auf 160'000 Tests pro Woche zu erhöhen. Die Fachkommission Pandemien empfiehlt, die Testkapazitäten auf 170'000 Tests pro Woche zu erhöhen. Die Fachkommission Pandemien empfiehlt, die Testkapazitäten auf 180'000 Tests pro Woche zu erhöhen. Die Fachkommission Pandemien empfiehlt, die Testkapazitäten auf 190'000 Tests pro Woche zu erhöhen. Die Fachkommission Pandemien empfiehlt, die Testkapazitäten auf 200'000 Tests pro Woche zu erhöhen. Die Fachkommission Pandemien empfiehlt, die Testkapazitäten auf 210'000 Tests pro Woche zu erhöhen. Die Fachkommission Pandemien empfiehlt, die Testkapazitäten auf 220'000 Tests pro Woche zu erhöhen. Die Fachkommission Pandemien empfiehlt, die Testkapazitäten auf 230'000 Tests pro Woche zu erhöhen. Die Fachkommission Pandemien empfiehlt, die Testkapazitäten auf 240'000 Tests pro Woche zu erhöhen. Die Fachkommission Pandemien empfiehlt, die Testkapazitäten auf 250'000 Tests pro Woche zu erhöhen. Die Fachkommission Pandemien empfiehlt, die Testkapazitäten auf 260'000 Tests pro Woche zu erhöhen. Die Fachkommission Pandemien empfiehlt, die Testkapazitäten auf 270'000 Tests pro Woche zu erhöhen. Die Fachkommission Pandemien empfiehlt, die Testkapazitäten auf 280'000 Tests pro Woche zu erhöhen. Die Fachkommission Pandemien empfiehlt, die Testkapazitäten auf 290'000 Tests pro Woche zu erhöhen. Die Fachkommission Pandemien empfiehlt, die Testkapazitäten auf 300'000 Tests pro Woche zu erhöhen. Die Fachkommission Pandemien empfiehlt, die Testkapazitäten auf 310'000 Tests pro Woche zu erhöhen. Die Fachkommission Pandemien empfiehlt, die Testkapazitäten auf 320'000 Tests pro Woche zu erhöhen. Die Fachkommission Pandemien empfiehlt, die Testkapazitäten auf 330'000 Tests pro Woche zu erhöhen. Die Fachkommission Pandemien empfiehlt, die Testkapazitäten auf 340'000 Tests pro Woche zu erhöhen. Die Fachkommission Pandemien empfiehlt, die Testkapazitäten auf 350'000 Tests pro Woche zu erhöhen. Die Fachkommission Pandemien empfiehlt, die Testkapazitäten auf 360'000 Tests pro Woche zu erhöhen. Die Fachkommission Pandemien empfiehlt, die Testkapazitäten auf 370'000 Tests pro Woche zu erhöhen. Die Fachkommission Pandemien empfiehlt, die Testkapazitäten auf 380'000 Tests pro Woche zu erhöhen. Die Fachkommission Pandemien empfiehlt, die Testkapazitäten auf 390'000 Tests pro Woche zu erhöhen. Die Fachkommission Pandemien empfiehlt, die Testkapazitäten auf 400'000 Tests pro Woche zu erhöhen. Die Fachkommission Pandemien empfiehlt, die Testkapazitäten auf 410'000 Tests pro Woche zu erhöhen. Die Fachkommission Pandemien empfiehlt, die Testkapazitäten auf 420'000 Tests pro Woche zu erhöhen. Die Fachkommission Pandemien empfiehlt, die Testkapazitäten auf 430'000 Tests pro Woche zu erhöhen. Die Fachkommission Pandemien empfiehlt, die Testkapazitäten auf 440'000 Tests pro Woche zu erhöhen. Die Fachkommission Pandemien empfiehlt, die Testkapazitäten auf 450'000 Tests pro Woche zu erhöhen. Die Fachkommission Pandemien empfiehlt, die Testkapazitäten auf 460'000 Tests pro Woche zu erhöhen. Die Fachkommission Pandemien empfiehlt, die Testkapazitäten auf 470'000 Tests pro Woche zu erhöhen. Die Fachkommission Pandemien empfiehlt, die Testkapazitäten auf 480'000 Tests pro Woche zu erhöhen. Die Fachkommission Pandemien empfiehlt, die Testkapazitäten auf 490'000 Tests pro Woche zu erhöhen. Die Fachkommission Pandemien empfiehlt, die Testkapazitäten auf 500'000 Tests pro Woche zu erhöhen. Die Fachkommission Pandemien empfiehlt, die Testkapazitäten auf 510'000 Tests pro Woche zu erhöhen. Die Fachkommission Pandemien empfiehlt, die Testkapazitäten auf 520'000 Tests pro Woche zu erhöhen. Die Fachkommission Pandemien empfiehlt, die Testkapazitäten auf 530'000 Tests pro Woche zu erhöhen. Die Fachkommission Pandemien empfiehlt, die Testkapazitäten auf 540'000 Tests pro Woche zu erhöhen. Die Fachkommission Pandemien empfiehlt, die Testkapazitäten auf 550'000 Tests pro Woche zu erhöhen. Die Fachkommission Pandemien empfiehlt, die Testkapazitäten auf 560'000 Tests pro Woche zu erhöhen. Die Fachkommission Pandemien empfiehlt, die Testkapazitäten auf 570'000 Tests pro Woche zu erhöhen. Die Fachkommission Pandemien empfiehlt, die Testkapazitäten auf 580'000 Tests pro Woche zu erhöhen. Die Fachkommission Pandemien empfiehlt, die Testkapazitäten auf 590'000 Tests pro Woche zu erhöhen. Die Fachkommission Pandemien empfiehlt, die Testkapazitäten auf 600'000 Tests pro Woche zu erhöhen. Die Fachkommission Pandemien empfiehlt, die Testkapazitäten auf 610'000 Tests pro Woche zu erhöhen. Die Fachkommission Pandemien empfiehlt, die Testkapazitäten auf 620'000 Tests pro Woche zu erhöhen. Die Fachkommission Pandemien empfiehlt, die Testkapazitäten auf 630'000 Tests pro Woche zu erhöhen. Die Fachkommission Pandemien empfiehlt, die Testkapazitäten auf 640'000 Tests pro Woche zu erhöhen. Die Fachkommission Pandemien empfiehlt, die Testkapazitäten auf 650'000 Tests pro Woche zu erhöhen. Die Fachkommission Pandemien empfiehlt, die Testkapazitäten auf 660'000 Tests pro Woche zu erhöhen. Die Fachkommission Pandemien empfiehlt, die Testkapazitäten auf 670'000 Tests pro Woche zu erhöhen. Die Fachkommission Pandemien empfiehlt, die Testkapazitäten auf 680'000 Tests pro Woche zu erhöhen. Die Fachkommission Pandemien empfiehlt, die Testkapazitäten auf 690'000 Tests pro Woche zu erhöhen. Die Fachkommission Pandemien empfiehlt, die Testkapazitäten auf 700'000 Tests pro Woche zu erhöhen. Die Fachkommission Pandemien empfiehlt, die Testkapazitäten auf 710'000 Tests pro Woche zu erhöhen. Die Fachkommission Pandemien empfiehlt, die Testkapazitäten auf 720'000 Tests pro Woche zu erhöhen. Die Fachkommission Pandemien empfiehlt, die Testkapazitäten auf 730'000 Tests pro Woche zu erhöhen. Die Fachkommission Pandemien empfiehlt, die Testkapazitäten auf 740'000 Tests pro Woche zu erhöhen. Die Fachkommission Pandemien empfiehlt, die Testkapazitäten auf 750'000 Tests pro Woche zu erhöhen. Die Fachkommission Pandemien empfiehlt, die Testkapazitäten auf 760'000 Tests pro Woche zu erhöhen. Die Fachkommission Pandemien empfiehlt, die Testkapazitäten auf 770'000 Tests pro Woche zu erhöhen. Die Fachkommission Pandemien empfiehlt, die Testkapazitäten auf 780'000 Tests pro Woche zu erhöhen. Die Fachkommission Pandemien empfiehlt, die Testkapazitäten auf 790'000 Tests pro Woche zu erhöhen. Die Fachkommission Pandemien empfiehlt, die Testkapazitäten auf 800'000 Tests pro Woche zu erhöhen. Die Fachkommission Pandemien empfiehlt, die Testkapazitäten auf 810'000 Tests pro Woche zu erhöhen. Die Fachkommission Pandemien empfiehlt, die Testkapazitäten auf 820'000 Tests pro Woche zu erhöhen. Die Fachkommission Pandemien empfiehlt, die Testkapazitäten auf 830'000 Tests pro Woche zu erhöhen. Die Fachkommission Pandemien empfiehlt, die Testkapazitäten auf 840'000 Tests pro Woche zu erhöhen. Die Fachkommission Pandemien empfiehlt, die Testkapazitäten auf 850'000 Tests pro Woche zu erhöhen. Die Fachkommission Pandemien empfiehlt, die Testkapazitäten auf 860'000 Tests pro Woche zu erhöhen. Die Fachkommission Pandemien empfiehlt, die Testkapazitäten auf 870'000 Tests pro Woche zu erhöhen. Die Fachkommission Pandemien empfiehlt, die Testkapazitäten auf 880'000 Tests pro Woche zu erhöhen. Die Fachkommission Pandemien empfiehlt, die Testkapazitäten auf 890'000 Tests pro Woche zu erhöhen. Die Fachkommission Pandemien empfiehlt, die Testkapazitäten auf 900'000 Tests pro Woche zu erhöhen. Die Fachkommission Pandemien empfiehlt, die Testkapazitäten auf 910'000 Tests pro Woche zu erhöhen. Die Fachkommission Pandemien empfiehlt, die Testkapazitäten auf 920'000 Tests pro Woche zu erhöhen. Die Fachkommission Pandemien empfiehlt, die Testkapazitäten auf 930'000 Tests pro Woche zu erhöhen. Die Fachkommission Pandemien empfiehlt, die Testkapazitäten auf 940'000 Tests pro Woche zu erhöhen. Die Fachkommission Pandemien empfiehlt, die Testkapazitäten auf 950'000 Tests pro Woche zu erhöhen. Die Fachkommission Pandemien empfiehlt, die Testkapazitäten auf 960'000 Tests pro Woche zu erhöhen. Die Fachkommission Pandemien empfiehlt, die Testkapazitäten auf 970'000 Tests pro Woche zu erhöhen. Die Fachkommission Pandemien empfiehlt, die Testkapazitäten auf 980'000 Tests pro Woche zu erhöhen. Die Fachkommission Pandemien empfiehlt, die Testkapazitäten auf 990'000 Tests pro Woche zu erhöhen. Die Fachkommission Pandemien empfiehlt, die Testkapazitäten auf 1'000'000 Tests pro Woche zu erhöhen. Die Fachkommission Pandemien empfiehlt, die Testkapazitäten auf 1'010'000 Tests pro Woche zu erhöhen. Die Fachkommission Pandemien empfiehlt, die Testkapazitäten auf 1'020'000 Tests pro Woche zu erhöhen. Die Fachkommission Pandemien empfiehlt, die Testkapazitäten auf 1'030'000 Tests pro Woche zu erhöhen. Die Fachkommission Pandemien empfiehlt, die Testkapazitäten auf 1'040'000 Tests pro Woche zu erhöhen. Die Fachkommission Pandemien empfiehlt, die Testkapazitäten auf 1'050'000 Tests pro Woche zu erhöhen. Die Fachkommission Pandemien empfiehlt, die Testkapazitäten auf 1'060'000 Tests pro Woche zu erhöhen. Die Fachkommission Pandemien empfiehlt, die Testkapazitäten auf 1'070'000 Tests pro Woche zu erhöhen. Die Fachkommission Pandemien empfiehlt, die Testkapazitäten auf 1'080'000 Tests pro Woche zu erhöhen. Die Fachkommission Pandemien empfiehlt, die Testkapazitäten auf 1'090'000 Tests pro Woche zu erhöhen. Die Fachkommission Pandemien empfiehlt, die Testkapazitäten auf 1'100'000 Tests pro Woche zu erhöhen. Die Fachkommission Pandemien empfiehlt, die Testkapazitäten auf 1'110'000 Tests pro Woche zu erhöhen. Die Fachkommission Pandemien empfiehlt, die Testkapazitäten auf 1'120'000 Tests pro Woche zu erhöhen. Die Fachkommission Pandemien empfiehlt, die Testkapazitäten auf 1'130'000 Tests pro Woche zu erhöhen. Die Fachkommission Pandemien empfiehlt, die Testkapazitäten auf 1'140'000 Tests pro Woche zu erhöhen. Die Fachkommission Pandemien empfiehlt, die Testkapazitäten auf 1'150'000 Tests pro Woche zu erhöhen. Die Fachkommission Pandemien empfiehlt, die Testkapazitäten auf 1'160'000 Tests pro Woche zu erhöhen. Die Fachkommission Pandemien empfiehlt, die Testkapazitäten auf 1'170'000 Tests pro Woche zu erhöhen. Die Fachkommission Pandemien empfiehlt, die Testkapazitäten auf 1'180'000 Tests pro Woche zu erhöhen. Die Fachkommission Pandemien empfiehlt, die Testkapazitäten auf 1'190'000 Tests pro Woche zu erhöhen. Die Fachkommission Pandemien empfiehlt, die Testkapazitäten auf 1'200'000 Tests pro Woche zu erhöhen. Die Fachkommission Pandemien empfiehlt, die Testkapazitäten auf 1'210'000 Tests pro Woche zu erhöhen. Die Fachkommission Pandemien empfiehlt, die Testkapazitäten auf 1'220'000 Tests pro Woche zu erhöhen. Die Fachkommission Pandemien empfiehlt, die Testkapazitäten auf 1'230'000 Tests pro Woche zu erhöhen. Die Fachkommission Pandemien empfiehlt, die Testkapazitäten auf 1'240'000 Tests pro Woche zu erhöhen. Die Fachkommission Pandemien empfiehlt, die Testkapazitäten auf 1'250'000 Tests pro Woche zu erhöhen. Die Fachkommission Pandemien empfiehlt, die Testkapazitäten auf 1'260'000 Tests pro Woche zu erhöhen. Die Fachkommission Pandemien empfiehlt, die Testkapazitäten auf 1'270'000 Tests pro Woche zu erhöhen. Die Fachkommission Pandemien empfiehlt, die Testkapazitäten auf 1'280'000 Tests pro Woche zu erhöhen. Die Fachkommission Pandemien empfiehlt, die Testkapazitäten auf 1'290'000 Tests pro Woche zu erhöhen. Die Fachkommission Pandemien empfiehlt, die Testkapazitäten auf 1'300'000 Tests pro Woche zu erhöhen. Die Fachkommission Pandemien empfiehlt, die Testkapazitäten auf 1'310'000 Tests pro Woche zu erhöhen. Die Fachkommission Pandemien empfiehlt, die Testkapazitäten auf 1'320'000 Tests pro Woche zu erhöhen. Die Fachkommission Pandemien empfiehlt, die Testkapazitäten auf 1'330'000 Tests pro Woche zu erhöhen. Die Fachkommission Pandemien empfiehlt, die Testkapazitäten auf 1'340'000 Tests pro Woche zu erhöhen. Die Fachkommission Pandemien empfiehlt, die Testkapazitäten auf 1'350'000 Tests pro Woche zu erhöhen. Die Fachkommission Pandemien empfiehlt, die Testkapazitäten auf 1'360'000 Tests pro Woche zu erhöhen. Die Fachkommission Pandemien empfiehlt, die Testkapazitäten auf 1'370'000 Tests pro Woche zu erhöhen. Die Fachkommission Pandemien empfiehlt, die Testkapazitäten auf 1'380'000 Tests pro Woche zu erhöhen. Die Fachkommission Pandemien empfiehlt, die Testkapazitäten auf 1'390'000 Tests pro Woche zu erhöhen. Die Fachkommission Pandemien empfiehlt, die Testkapazitäten auf 1'400'000 Tests pro Woche zu erhöhen. Die Fachkommission Pandemien empfiehlt, die Testkapazitäten auf 1'410'000 Tests pro Woche zu erhöhen. Die Fachkommission Pandemien empfiehlt, die Testkapazitäten auf 1'420'000 Tests pro Woche zu erhöhen. Die Fachkommission Pandemien empfiehlt, die Testkapazitäten auf 1'430'000 Tests pro Woche zu erhöhen. Die Fachkommission Pandemien empfiehlt, die Testkapazitäten auf 1'440'000 Tests pro Woche zu erhöhen. Die Fachkommission Pandemien empfiehlt, die Testkapazitäten auf 1'450'000 Tests pro Woche zu erhöhen. Die Fachkommission Pandemien empfiehlt, die Testkapazitäten auf 1'460'000 Tests pro Woche zu erhöhen. Die Fachkommission Pandemien empfiehlt, die Testkapazitäten auf 1'470'000 Tests pro Woche zu erhöhen. Die Fachkommission Pandemien empfiehlt, die Testkapazitäten auf 1'480'000 Tests pro Woche zu erhöhen. Die Fachkommission Pandemien empfiehlt, die Testkapazitäten auf 1'490'000 Tests pro Woche zu erhöhen. Die Fachkommission Pandemien empfiehlt, die Testkapazitäten auf 1'500'000 Tests pro Woche zu erhöhen. Die Fachkommission Pandemien empfiehlt, die Testkapazitäten auf 1'510'000 Tests pro Woche zu erhöhen. Die Fachkommission Pandemien empfiehlt, die Testkapazitäten auf 1'520'000 Tests pro Woche zu erhöhen. Die Fachkommission Pandemien empfiehlt, die Testkapazitäten auf 1'530'000 Tests pro Woche zu erhöhen. Die Fachkommission Pandemien empfiehlt, die Testkapazitäten auf 1'540'000 Tests pro Woche zu erhöhen. Die Fachkommission Pandemien empfiehlt, die Testkapazitäten auf 1'550'000 Tests pro Woche zu erhöhen. Die Fachkommission Pandemien empfiehlt, die Testkapazitäten auf 1'560'000 Tests pro Woche zu erhöhen. Die Fachkommission Pandemien empfiehlt, die Testkapazitäten auf 1'570'000 Tests pro Woche zu erhöhen. Die Fachkommission Pandemien empfiehlt, die Testkapazitäten auf 1'580'000 Tests pro Woche zu erhöhen. Die Fachkommission Pandemien empfiehlt, die Testkapazitäten auf 1'590'000 Tests pro Woche zu erhöhen. Die Fachkommission Pandemien empfiehlt, die Testkapazitäten auf 1'600'000 Tests pro Woche zu erhöhen. Die Fachkommission Pandemien empfiehlt, die Testkapazitäten auf 1'610'000 Tests pro Woche zu erhöhen. Die Fachkommission Pandemien empfiehlt, die Testkapazitäten auf 1'620'000 Tests pro Woche zu erhöhen. Die Fachkommission Pandemien empfiehlt, die Testkapazitäten auf 1'630'000 Tests pro Woche zu erhöhen. Die Fachkommission Pandemien empfiehlt, die Testkapazitäten auf 1'640'000 Tests pro Woche zu erhöhen. Die Fachkommission Pandemien empfiehlt, die Testkapazitäten auf 1'650'000 Tests pro Woche zu erhöhen. Die Fachkommission Pandemien empfiehlt, die Testkapazitäten auf 1'660'000 Tests pro Woche zu erhöhen. Die Fachkommission Pandemien empfiehlt, die Testkapazitäten auf 1'670'000 Tests pro Woche zu erhöhen. Die Fachkommission Pandemien empfiehlt, die Testkapazitäten auf 1'680'000 Tests pro Woche zu erhöhen. Die Fachkommission Pandemien empfiehlt, die Testkapazitäten auf 1'690'000 Tests pro Woche zu erhöhen. Die Fachkommission Pandemien empfiehlt, die Testkapazitäten auf 1'700'000 Tests pro Woche zu erhöhen. Die Fachkommission Pandemien empfiehlt, die Testkapazitäten auf 1'710'000 Tests pro Woche zu erhöhen. Die Fachkommission Pandemien empfiehlt, die Testkapazitäten auf 1'720'000 Tests pro Woche zu erhöhen. Die Fachkommission Pandemien empfiehlt, die Testkapazitäten auf 1'730'000 Tests pro Woche zu erhöhen. Die Fachkommission Pandemien empfiehlt, die Testkapazitäten auf 1'740'000 Tests pro Woche zu erhöhen. Die Fachkommission Pandemien empfiehlt, die Testkapazitäten auf 1'750'000 Tests pro Woche zu erhöhen. Die Fachkommission Pandemien empfiehlt, die Testkapazitäten auf 1'760'000 Tests pro Woche zu erhöhen. Die Fachkommission Pandemien empfiehlt, die Testkapazitäten auf 1'770'000 Tests pro Woche zu erhöhen. Die Fachkommission Pandemien empfiehlt, die Testkapazitäten auf 1'780'000 Tests pro Woche zu erhöhen. Die Fachkommission Pandemien empfiehlt, die Testkapazitäten auf 1'790'000 Tests pro Woche zu erhöhen. Die Fachkommission Pandemien empfiehlt, die Testkapazitäten auf 1'800'000 Tests pro Woche zu erhöhen. Die Fachkommission Pandemien empfiehlt, die Testkapazitäten auf 1'810'000 Tests pro Woche zu erhöhen. Die Fachkommission Pandemien empfiehlt, die Testkapazitäten auf 1'820'000 Tests pro Woche zu erhöhen. Die Fachkommission Pandemien empfiehlt, die Testkapazitäten auf 1'830'000 Tests pro Woche zu erhöhen. Die Fachkommission Pandemien empfiehlt, die Testkapazitäten auf 1'840'000 Tests pro Woche zu erhöhen. Die Fachkommission Pandemien empfiehlt, die Testkapazitäten auf 1'850'000 Tests pro Woche zu erhöhen. Die Fachkommission Pandemien empfiehlt, die Testkapazitäten auf 1'860'000 Tests pro Woche zu erhöhen. Die Fachkommission Pandemien empfiehlt, die Testkapazitäten auf 1'870'000 Tests pro Woche zu erhöhen. Die Fachkommission Pandemien empfiehlt, die Testkapazitäten auf 1'880'000 Tests pro Woche zu erhöhen. Die Fachkommission Pandemien empfiehlt, die Testkapazitäten auf 1'890'000 Tests pro Woche zu erhöhen. Die Fachkommission Pandemien empfiehlt, die Testkapazitäten auf 1'900'000 Tests pro Woche zu erhöhen. Die Fachkommission Pandemien empfiehlt, die Testkapazitäten auf 1'910'000 Tests pro Woche zu erhöhen. Die Fachkommission Pandemien empfiehlt, die Testkapazitäten auf 1'920'000 Tests pro Woche zu erhöhen. Die Fachkommission Pandemien empfiehlt, die Testkapazitäten auf 1'930'000 Tests pro Woche zu erhöhen. Die Fachkommission Pandemien empfiehlt, die Testkapazitäten auf 1'940'000 Tests pro Woche zu erhöhen. Die Fachkommission Pandemien empfiehlt, die Testkapazitäten auf 1'950'000 Tests pro Woche zu erhöhen. Die Fachkommission Pandemien empfiehlt, die Testkapazitäten auf 1'960'000 Tests pro Woche zu erhöhen. Die Fachkommission Pandemien empfiehlt, die Testkapazitäten auf 1'970'000 Tests pro Woche zu erhöhen. Die Fachkommission Pandemien empfiehlt, die Testkapazitäten auf 1'980'000 Tests pro Woche zu erhöhen. Die Fachkommission Pandemien empfiehlt, die Testkapazitäten auf 1'990'000 Tests pro Woche zu erhöhen. Die Fachkommission Pandemien empfiehlt, die Testkapazitäten auf 2'000'000 Tests pro Woche zu erhöhen. Die Fachkommission Pandemien empfiehlt, die Testkapazitäten auf 2'010'000 Tests pro Woche zu erhöhen. Die Fachkommission Pandemien empfiehlt, die Testkapazitäten auf 2'020'000 Tests pro Woche zu erhöhen. Die Fachkommission Pandemien empfiehlt, die Testkapazitäten auf 2'030'000 Tests pro Woche zu erhöhen. Die Fachkommission Pandemien empfiehlt, die Testkapazitäten auf 2'040'000 Tests pro Woche zu erhöhen. Die Fachkommission Pandemien empfiehlt, die Testkapazitäten auf 2'050'000 Tests pro Woche zu erhöhen. Die Fachkommission Pandemien empfiehlt, die Testkapazitäten auf 2'060'000 Tests pro Woche zu erhöhen. Die Fachkommission Pandemien empfiehlt, die Testkapazitäten auf 2'070'000 Tests pro Woche zu erhöhen. Die Fachkommission Pandemien empfiehlt, die Testkapazitäten auf 2'080'000 Tests pro Woche zu erhöhen. Die Fachkommission Pandemien empfiehlt, die Testkapazitäten auf 2'090'000 Tests pro Woche zu erhöhen. Die Fachkommission Pandemien empfiehlt, die Testkapazitäten auf 2'100'000 Tests pro Woche zu erhöhen. Die Fachkommission Pandemien empfiehlt, die Testkapazitäten auf 2'110'000 Tests pro Woche zu erhöhen. Die Fachkommission Pandemien empfiehlt, die Testkapazitäten auf 2'120'000 Tests pro Woche zu erhöhen. Die Fachkommission Pandemien empfiehlt, die Testkapazitäten auf 2'130'000 Tests pro Woche zu erhöhen. Die Fachkommission Pandemien empfiehlt, die Testkapazitäten auf 2'140'000 Tests pro Woche zu erhöhen. Die Fachkommission Pandemien empfiehlt, die Testkapazitäten auf 2'150'000 Tests pro Woche zu erhöhen. Die Fachkommission Pandemien empfiehlt, die Testkapazitäten auf 2'160'000 Tests pro Woche zu erhöhen. Die Fachkommission Pandemien empfiehlt, die Testkapazitäten auf 2'170'000 Tests pro Woche zu erhöhen. Die Fachkommission Pandemien empfiehlt, die Testkapazitäten auf 2'180'000 Tests pro Woche zu erhöhen. Die Fachkommission Pandemien empfiehlt, die Testkapazitäten auf 2'190'000 Tests pro Woche zu erhöhen. Die Fachkommission Pandemien empfiehlt, die Testkapazitäten auf 2'200'000 Tests pro Woche zu erhöhen. Die Fachkommission Pandemien empfiehlt, die Testkapazitäten auf 2'210'000 Tests pro Woche zu erhöhen. Die Fachkommission Pandemien empfiehlt, die Testkapazitäten auf 2'220'000 Tests pro Woche zu erhöhen. Die Fachkommission Pandemien empfiehlt, die Testkapazitäten auf 2'230'000 Tests pro Woche zu erhöhen. Die Fachkommission Pandemien empfiehlt, die Testkapazitäten auf 2'240'000 Tests pro Woche zu erhöhen. Die Fachkommission Pandemien empfiehlt, die Testkapazitäten auf 2'250'000 Tests pro Woche zu erhöhen. Die Fachkommission Pandemien empfiehlt, die Testkapazitäten auf 2'260'000 Tests pro Woche zu erhöhen. Die Fachkommission Pandemien empfiehlt, die Testkapazitäten auf 2'270'000 Tests pro Woche zu erhöhen. Die Fachkommission Pandemien empfiehlt, die Testkapazitäten auf 2'280'000 Tests pro Woche zu erhöhen. Die Fachkommission Pandemien empfiehlt, die Testkapazitäten auf 2'290'000 Tests pro Woche zu erhöhen. Die Fachkommission Pandemien empfiehlt, die Testkapazitäten auf 2'300'000 Tests pro Woche zu erhöhen. Die Fachkommission Pandemien empfiehlt, die Testkapazitäten auf 2'310'000 Tests pro Woche zu erhöhen. Die Fachkommission Pandemien empfiehlt, die Testkapazitäten auf 2'320'000 Tests pro Woche zu erhöhen. Die Fachkommission Pandemien empfiehlt, die Testkapazitäten auf 2'330'000 Tests pro Woche zu erhöhen. Die Fachkommission Pandemien empfiehlt, die Testkapazitäten auf 2'340'000 Tests pro Woche zu erhöhen. Die Fachkommission Pandemien empfiehlt, die Testkapazitäten auf 2'350'000 Tests pro Woche zu erhöhen. Die Fachkommission Pandemien empfiehlt, die Testkapazitäten auf 2'360'000 Tests pro Woche zu erhöhen. Die Fachkommission Pandemien empfiehlt, die Testkapazitäten auf 2'370'000 Tests pro Woche zu erhöhen. Die Fachkommission Pandemien empfiehlt, die Testkapazitäten auf 2'380'000 Tests pro Woche zu erhöhen. Die Fachkommission Pandemien empfiehlt, die Testkapazitäten auf 2'390'000 Tests pro Woche zu erhöhen. Die Fachkommission Pandemien empfiehlt, die Testkapazitäten auf 2'400'000 Tests pro Woche zu erhöhen. Die Fachkommission Pandemien empfiehlt, die Testkapazitäten auf 2'410'000 Tests pro Woche zu erhöhen. Die Fachkommission Pandemien empfiehlt, die Testkapazitäten auf 2'420'000 Tests pro Woche zu erhöhen. Die Fachkommission Pandemien empfiehlt, die Testkapazitäten auf 2'430'000 Tests pro Woche zu erhöhen. Die Fachkommission Pandemien empfiehlt, die Testkapazitäten auf 2'440'000 Tests pro Woche zu erhöhen. Die Fachkommission Pandemien empfiehlt, die Testkapazitäten auf 2'450'000 Tests pro Woche zu erhöhen. Die Fachkommission Pandemien empfiehlt, die Testkapazitäten auf 2'460'000 Tests pro Woche zu erhöhen. Die Fachkommission Pandemien empfiehlt, die Testkapazitäten auf 2'470'000 Tests pro Woche zu erhöhen. Die Fachkommission Pandemien empfiehlt, die Testkapazitäten auf 2'480'000 Tests pro Woche zu erhöhen. Die Fachkommission Pandemien empfiehlt, die Testkapazitäten auf 2'490'000 Tests pro Woche zu erhöhen. Die Fachkommission Pandemien empfiehlt, die Testkapazitäten auf 2'500'000 Tests pro Woche zu erhöhen. Die Fachkommission Pandemien empfiehlt, die Testkapazitäten auf 2'510'000 Tests pro Woche zu erhöhen. Die Fachkommission Pandemien empfiehlt, die Testkapazitäten auf 2'520'000 Tests pro Woche zu erhöhen. Die Fachkommission Pandemien empfiehlt, die Testkapazitäten auf 2'530'000 Tests pro Woche zu erhöhen. Die Fachkommission Pandemien empfiehlt, die Testkapazitäten auf 2'540'000 Tests pro Woche zu erhöhen. Die Fachkommission Pandemien empfiehlt, die Testkapazitäten auf 2'550'000 Tests pro Woche zu erhöhen. Die Fachkommission Pandemien empfiehlt, die Testkapazitäten auf 2'560'000 Tests pro Woche zu erhöhen. Die Fachkommission Pandemien empfiehlt, die Testkapazitäten auf 2'570'000 Tests pro Woche zu erhöhen. Die Fachkommission Pandemien empfiehlt, die Testkapazitäten auf 2'580'000 Tests pro Woche zu erhöhen. Die Fachkommission Pandemien empfiehlt, die Testkapazitäten auf 2'590'000 Tests pro Woche zu erhöhen. Die Fachkommission Pandemien empfiehlt, die Testkapazitäten auf 2'600'000 Tests pro Woche zu erhöhen. Die Fachkommission Pandemien empfiehlt, die Testkapazitäten auf 2'610'000 Tests pro Woche zu erhöhen. Die Fachkommission Pandemien empfiehlt, die Testkapazitäten auf 2'620'000 Tests pro Woche zu erhöhen. Die Fachkommission Pandemien empfiehlt, die Testkapazitäten auf 2'630'000 Tests pro Woche zu erhöhen. Die Fachkommission Pandemien empfiehlt, die Testkapazitäten auf 2'640'000 Tests pro Woche zu erhöhen. Die Fachkommission Pandemien empfiehlt, die Testkapazitäten auf 2'650'000 Tests pro Woche zu erhöhen. Die Fachkommission Pandemien empfiehlt, die Testkapazitäten auf 2'660'000 Tests pro Woche zu erhöhen. Die Fachkommission Pandemien empfiehlt, die Testkapazitäten auf 2'670'000 Tests pro Woche zu erhöhen. Die Fachkommission Pandemien empfiehlt, die Testkapazitäten auf 2'680'000 Tests pro Woche zu erhöhen. Die Fachkommission Pandemien empfiehlt, die Testkapazitäten auf 2'690'000 Tests pro Woche zu erhöhen. Die Fachkommission Pandemien empfiehlt, die Testkapazitäten auf 2'700'000 Tests pro Woche zu erhöhen. Die Fachkommission Pandemien empfiehlt, die Testkapazitäten auf 2'710'000 Tests pro Woche zu erhöhen. Die Fachkommission Pandemien empfiehlt, die Testkapazitäten auf 2'720'000 Tests pro Woche zu erhöhen. Die Fachkommission Pandemien empfiehlt, die Testkapazitäten auf 2'730'000 Tests pro Woche zu erhöhen. Die Fachkommission Pandemien empfiehlt, die Testkapazitäten auf 2'740'000 Tests pro Woche zu erhöhen. Die Fachkommission Pandemien empfiehlt, die Testkapazitäten auf 2'750'000 Tests pro Woche zu erhöhen. Die Fachkommission Pandemien empfiehlt, die Testkapazitäten auf 2'760'000 Tests pro Woche zu erhöhen. Die Fachkommission Pandemien empfiehlt, die Testkapazitäten auf 2'770'000 Tests pro Woche zu erhöhen. Die Fachkommission Pandemien empfiehlt, die Testkapazitäten auf 2'780'000 Tests pro Woche zu erhöhen. Die Fachkommission Pandemien empfiehlt, die Testkapazitäten auf 2'790'000 Tests pro Woche zu erhöhen. Die Fachkommission Pandemien empfiehlt, die Testkapazitäten auf 2'800'000 Tests pro Woche zu erhöhen. Die Fachkommission Pandemien empfiehlt, die Testkapazitäten auf 2'810'000 Tests pro Woche zu erhöhen. Die Fachkommission Pandemien empfiehlt, die Testkapazitäten auf 2'820'000 Tests pro Woche zu erhöhen. Die Fachkommission Pandemien empfiehlt, die Testkapazitäten auf 2'830'000 Tests pro Woche zu erhöhen. Die Fachkommission Pandemien empfiehlt, die Testkapazitäten auf 2'840'000 Tests pro Woche zu erhöhen. Die Fachkommission Pandemien empfiehlt, die Testkapazitäten auf 2'850'000 Tests pro Woche zu erhöhen. Die Fachkommission Pandemien empfiehlt, die Testkapazitäten auf 2'860'000 Tests pro Woche zu erhöhen. Die Fachkommission Pandemien empfiehlt, die Testkapazitäten auf 2'870'000 Tests pro Woche zu erhöhen. Die Fachkommission Pandemien empfiehlt, die Testkapazitäten auf 2'880'000 Tests pro Woche zu erhöhen. Die Fachkommission Pandemien empfiehlt, die Testkapazitäten auf 2'890'000 Tests pro Woche zu erhöhen. Die Fachkommission Pandemien empfiehlt, die Testkapazitäten auf 2'900'000 Tests pro Woche zu erhöhen. Die Fachkommission Pandemien empfiehlt, die Testkapazitäten auf 2'910'000 Tests pro Woche zu erhöhen. Die Fachkommission Pandemien empfiehlt, die Testkapazitäten auf 2'920'000 Tests pro Woche zu erhöhen. Die Fachkommission Pandemien empfiehlt, die Testkapazitäten auf 2'930'000 Tests pro Woche zu erhöhen. Die Fachkommission Pandemien empfiehlt, die Testkapazitäten auf 2'940'000 Tests pro Woche zu erhöhen. Die Fachkommission Pandemien empfiehlt, die Testkapazitäten auf 2'950'000 Tests pro Woche zu erhöhen. Die Fachkommission Pandemien empfiehlt, die Testkapazitäten auf 2'960'000 Tests pro Woche zu erhöhen. Die Fachkommission Pandemien empfiehlt, die Testkapazitäten auf 2'970'000 Tests pro Woche zu erhöhen. Die Fachkommission Pandemien empfiehl

[illegible]

[illegible]

[illegible] (/dam/bag/de/dokumente/mt/k-und-i/aktuelle-ausbrueche-pandemien/2019-nCoV/covid-19-woechentlicher-lagebericht.pdf.download.pdf/BAG_COVID-19_Woechentliche_Lage.pdf) [illegible] (/dam/bag/fr/dokumente/mt/k-und-i/aktuelle-ausbrueche-pandemien/2019-nCoV/covid-19-woechentlicher-lagebericht.pdf.download.pdf/OFSP_COVID-19_rapport_hebdomadaire.pdf) [illegible] (/dam/bag/it/dokumente/mt/k-und-i/aktuelle-ausbrueche-pandemien/2019-nCoV/covid-19-woechentlicher-lagebericht.pdf.download.pdf/UFSP_COVID-19_rapporto_settimanale.pdf)

[illegible] (/dam/bag/de/dokumente/mt/k-und-i/aktuelle-ausbrueche-pandemien/2019-nCoV/covid-19-zwischenbilanz-mai-2020.pdf.download.pdf/BAG_Epidemiologische_Zwischenbilanz_zum_neuen_Coronavirus.pdf) [illegible] (/dam/bag/fr/dokumente/mt/k-und-i/aktuelle-ausbrueche-pandemien/2019-nCoV/covid-19-zwischenbilanz-mai-2020.pdf.download.pdf/OFSP_Bilan_epidemiologique_intermediaire_du_nouveau_coronavirus.pdf) [illegible] (/dam/bag/it/dokumente/mt/k-und-i/aktuelle-ausbrueche-pandemien/2019-nCoV/covid-19-zwischenbilanz-mai-2020.pdf.download.pdf/UFSP_nuovo_coronavirus_bilancio_epidemiologico_intermedio.pdf)

[illegible]

[illegible]

[illegible]

Contact tracing and testing

Contact tracing and testing is a public health measure used to control the spread of infectious diseases. It involves identifying people who have been in contact with an infected person and testing them for the disease. The goal is to prevent further spread of the disease by isolating those who are infected and providing them with medical care.

The process of contact tracing and testing typically involves the following steps:

1. Identification of the infected person: The first step is to identify the person who has been infected with the disease. This may be done through medical tests or by reporting from healthcare providers.

2. Interviewing the infected person: The next step is to interview the infected person to gather information about their recent activities and contacts. This information is used to identify people who may have been exposed to the disease.

3. Contact tracing: The information gathered from the interview is used to trace the contacts of the infected person. This may involve contacting people who have been in close contact with the infected person and asking them to provide information about their recent activities and contacts.

4. Testing: The people who have been identified as contacts of the infected person are then tested for the disease. The results of the tests are used to determine whether the people are infected with the disease.

5. Isolation and quarantine: The people who are infected with the disease are isolated from the rest of the population to prevent further spread of the disease. The people who have been exposed to the disease but are not infected are quarantined for a period of time to ensure that they do not spread the disease to others.

The effectiveness of contact tracing and testing depends on the accuracy of the information gathered from the interview and the speed at which the contacts are traced and tested. The more accurate the information and the faster the contacts are traced and tested, the more effective the process will be in preventing the spread of the disease.

Contact tracing and testing is a useful tool in the fight against infectious diseases, but it is not a perfect solution. The effectiveness of the process depends on the cooperation of the infected people and their contacts, and on the availability of resources and the ability to trace and test the contacts in a timely manner.

Contact tracing and testing is a complex process that requires the cooperation of many people and the availability of resources and the ability to trace and test the contacts in a timely manner. The effectiveness of the process

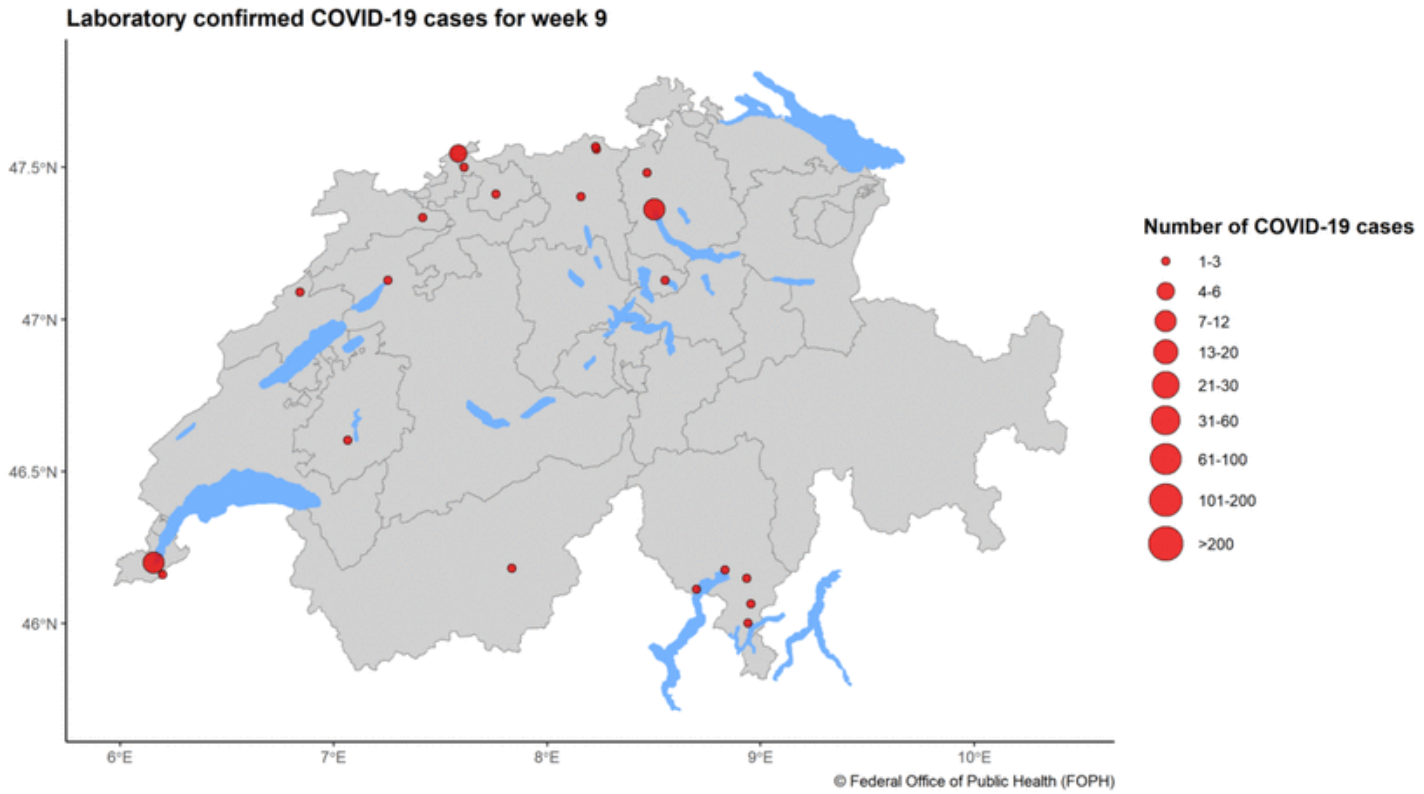
Laboratory confirmed COVID-19 cases for week 9
47.5°N
47°N
46.5°N
46°N
6°E
7°E
8°E
9°E
10°E
© Federal Office of Public Health (FOPH)
Number of COVID-19 cases
1-3
4-6
7-12
13-20
21-30
31-60
61-100
101-200
>200

□□□

[E9 12] [43 4F 56 49 44 2D 31 39] [69 6D 70 6C 65 6D 65 6E 74 61 74 69 6F 6E] [6D 6F 6E 69 74 6F 72 69 6E 67 3A] [53 74 61 67 65] [32] [6F 66] [65 61 73 69 6E 67] [70 72 6F 74 65 63 74 69 76 65] [6D 65 61 73 75 72 65 73 2C 31 73 74] [72 65 70 6F 72 74] [28 69 6E] [47 65 72 6D 61 6E 29] [28 50 44 46 2C] [31] [4D 42 2C] [31 39 2E 30 36 2E 32 30 32 30 29] (/dam/bag/de/dokumente/cc/kom/covid-19-vollzugsmonitoring-bericht-1.pdf.download.pdf/COVID-19_Monitoringbericht1_Etappe2.pdf)

[E9 12] [43 4F 56 49 44 2D 31 39] [69 6D 70 6C 65 6D 65 6E 74 61 74 69 6F 6E] [6D 6F 6E 69 74 6F 72 69 6E 67 3A] [53 74 61 67 65] [32] [6F 66] [65 61 73 69 6E 67] [70 72 6F 74 65 63 74 69 76 65] [6D 65 61 73 75 72 65 73 2C 32 6E 64] [72 65 70 6F 72 74] [28 69 6E] [47 65 72 6D 61 6E 29] [28 50 44 46 2C] [31] [4D 42 2C] [31 39 2E 30 36 2E 32 30 32 30 29] (/dam/bag/de/dokumente/cc/kom/covid-19-vollzugsmonitoring-bericht2.pdf.download.pdf/COVID-19_Monitoringbericht2_Etappe2.pdf)

[E9 12] [43 4F 56 49 44 2D 31 39] [69 6D 70 6C 65 6D 65 6E 74 61 74 69 6F 6E] [6D 6F 6E 69 74 6F 72 69 6E 67 3A] [53 74 61 67 65] [32] [6F 66] [65 61 73 69 6E 67] [70 72 6F 74 65 63 74 69 76 65] [6D 65 61 73 75 72 65 73 2C 45 78 65 63 75 74 69 76 65] [53 75 6D 6D 61 72 79] [28 69 6E] [47 65 72 6D 61 6E 29] [28 50 44 46 2C] [34 37] [68 42 2C] [31 31 2E 30 37 2E 32 30 32 30 29] (/dam/bag/de/dokumente/cc/kom/covid-19-vollzugsmonitoring-exec-summary.pdf.download.pdf/COVID-19_Monitoringbericht_ExecSummary_Etappe2.pdf)

[E9 12] [43 4F 56 49 44 2D 31 39] [69 6D 70 6C 65 6D 65 6E 74 61 74 69 6F 6E] [6D 6F 6E 69 74 6F 72 69 6E 67 3A] [53 74 61 67 65] [33] [6F 66] [65 61 73 69 6E 67] [70 72 6F 74 65 63 74 69 76 65] [6D 65 61 73 75 72 65 73 2C 33 72 64] [72 65 70 6F 72 74] [28 69 6E] [47 65 72 6D 61 6E 29] [28 50 44 46 2C] [31] [4D 42 2C] [31 33 2E 30 37 2E 32 30 32 30 29] (/dam/bag/fr/dokumente/cc/kom/covid-19-vollzugsmonitoring-bericht3.pdf.download.pdf/20200619_Monitoringbericht3_Etappe3_FR.pdf)

[E9 12] [43 4F 56 49 44 2D 31 39] [69 6D 70 6C 65 6D 65 6E 74 61 74 69 6F 6E] [6D 6F 6E 69 74 6F 72 69 6E 67 3A] [53 74 61 67 65] [33] [6F 66] [65 61 73 69 6E 67] [70 72 6F 74 65 63 74 69 76 65] [6D 65 61 73 75 72 65 73 2C 45 78 65 63 75 74 69 76 65] [53 75 6D 6D 61 72 79] [28 69 6E] [47 65 72 6D 61 6E 29] [28 50 44 46 2C] [34 38] [68 42 2C] [31 31 2E 30 37 2E 32 30 32 30 29] (/dam/bag/fr/dokumente/cc/kom/covid-19-vollzugsmonitoring-etappe-3-exec-summary.pdf.download.pdf/20200619_ExecSummary_Bericht3_Etappe3_FR.pdf)

[E9 12] [43 4F 56 49 44 2D 31 39] [69 6D 70 6C 65 6D 65 6E 74 61 74 69 6F 6E] [6D 6F 6E 69 74 6F 72 69 6E 67 3A] [34 00 68] [72 65 70 6F 72 74] [28 69 6E] [47 65 72 6D 61 6E 29] [28 50 44 46 2C] [32] [4D 42 2C] [31 37 2E 30 39 2E 32 30 32 30 29] (/dam/bag/fr/dokumente/cc/kom/covid-19-monitoringbericht-4.pdf.download.pdf/20200710_Monitoringbericht-4_FR.pdf)

[E9 12] [43 4F 56 49 44 2D 31 39] [69 6D 70 6C 65 6D 65 6E 74 61 74 69 6F 6E] [6D 6F 6E 69 74 6F 72 69 6E 67 3A] [45 78 65 63 75 74 69 76 65] [53 75 6D 6D 61 72 79] [28 69 6E] [47 65 72 6D 61 6E 29] [28 50 44 46 2C] [38 30] [68 42 2C] [31 31 2E 30 37 2E 32 30 32 30 29] (/dam/bag/fr/dokumente/cc/kom/covid-19-vollzugsmonitoring-exec-summ-bericht-4.pdf.download.pdf/20200710_ExecutiveSummary_Bericht-4_FR.pdf)

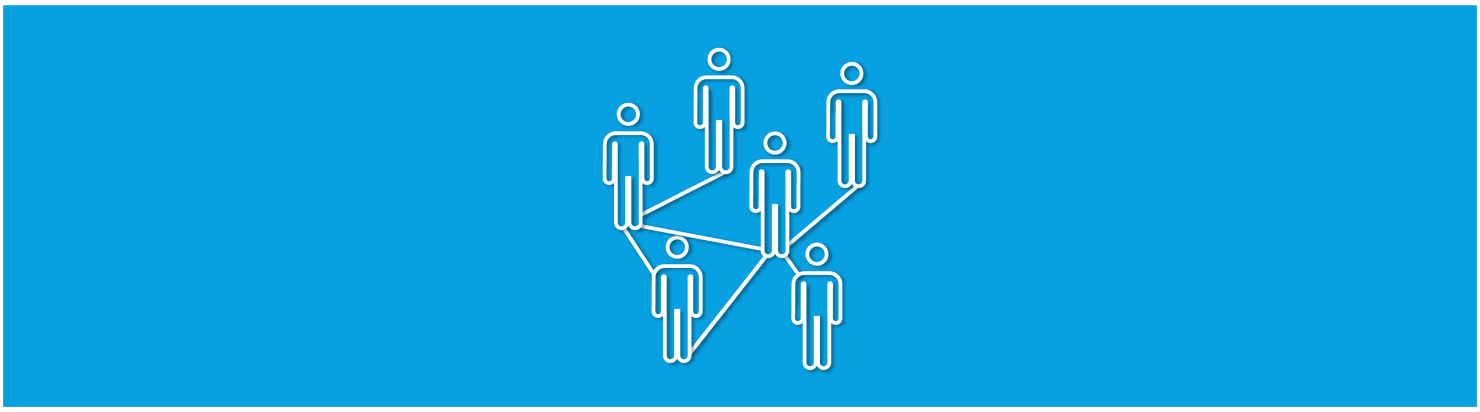

(/bag/en/home/krankheiten/ausbrueche-epidemien-pandemien/aktuelle-ausbrueche-epidemien/novel-cov/swisscovid-app-und-contact-tracing.html)

## [53 77 69 73 73 43 6F 76 69 64] [61 70 70] [61 6E 64] [63 6F 6E 74 61 63 74] [74 72 61 63 69 6E 67] (/bag/en/home/krankheiten/ausbrueche-epidemien-pandemien/aktuelle-ausbrueche-epidemien/novel-cov/swisscovid-app-und-contact-tracing.html)

[43 6F 6E 74 61 63 74] [74 72 61 63 69 6E 67] [69 73] [75 73 65 64] [74 6F] [69 64 65 6E 74 69 66 79] [70 65 6F 70 6C 65] [77 68 6F] [68 61 76 65] [62 65 65 6E] [69 6E] [63 6C 6F 73 65] [63 6F 6E 74 61 63 74] [77 69 74 68] [70 65 72 73 6F 6E 73] [77 68 6F] [68 61 76 65] [62 65 65 6E] [69 6E 66 65 63 74 65 64] [77 69 74 68] [74 68 65] [63 6F 72 6F 6E 61 76 69 72 75 73 2E] [54 68 65] [53 77 69 73 73 43 6F 76 69 64] [61 70 70] [73 75 70 70 6F 72 74 73] [74 68 69 73] [63 6F 6E 74 61 63 74

## 53 65 61 72 63 68  66 6F 72  61 6E 74 69 62 6F 64 69 65 73

48 6F 77  6D 61 6E 79  70 65 6F 70 6C 65  69 6E  53 77 69 74 7A 65 72 6C 61 6E 64  68 61 76 65  61 6C 72 65 61 64 79  68 61 64  74 68 65  6E 65 77  63 6F 72 6F 6E 61 76 69 72 75 73 3F

44 6F 65 73  68 61 76 69 6E 67  74 68 65  69 6E 66 65 63 74 69 6F 6E  61 6E 64  72 65 63 6F 76 65 72 69 6E 67  66 72 6F 6D  69 74  6D 65 61 6E  79 6F 75  61 72 65  74 68 65 6E

69 6D 6D 75 6E 65 3F  41  6E 61 74 69 6F 6E 61 6C  73 74 75 64 79  62 79  74 68 65  53 77 69 73 73  53 63 68 6F 6F 6C  6F 66  50 75 62 6C 69 63  48 65 61 6C 74 68  28 53 53 50 48 2B 29 2C

61  6E 65 74 77 6F 72 6B  63 6F 6D 70 72 69 73 69 6E 67  31 32  53 77 69 73 73  75 6E 69 76 65 72 73 69 74 69 65 73 2C  68 61 73  6C 61 75 6E 63 68 65 64  61  6E 61 74 69 6F 6E 61 6C

73 74 75 64 79  74 6F  66 69 6E 64  74 68 65  61 6E 73 77 65 72 73  74 6F  74 68 65 73 65  71 75 65 73 74 69 6F 6E 73 2E

42 61 73 65 64  6F 6E  61  70 72 6F 70 6F 73 61 6C  62 79  50 72 6F 66 65 73 73 6F 72  4D 69 6C 6F  50 75 68 61 6E 2C  48 65 61 64  6F 66  74 68 65  49 6E 73 74 69 74 75 74 65  6F 66

45 70 69 64 65 6D 69 6F 6C 6F 67 79  61 74  74 68 65  55 6E 69 76 65 72 73 69 74 79  6F 66  5A 75 72 69 63 68 2C  74 68 65  73 74 75 64 79  61 69 6D 73  74 6F  65 73 74 61 62 6C 69 73 68 3A

- 68 6F 77  6D 61 6E 79  70 65 6F 70 6C 65  69 6E  53 77 69 74 7A 65 72 6C 61 6E 64  68 61 76 65  61 6C 72 65 61 64 79  62 65 65 6E  69 6E 66 65 63 74 65 64  77 69 74 68  6E 65 77
  63 6F 72 6F 6E 61 76 69 72 75 73 3B
- 69 66  68 61 76 69 6E 67  74 68 65  69 6E 66 65 63 74 69 6F 6E  63 72 65 61 74 65 73  69 6D 6D 75 6E 69 74 79  66 72 6F 6D  72 65 6E 65 77 65 64  69 6E 66 65 63 74 69 6F 6E 3B
- 69 66  73 6F 2C  68 6F 77  6C 6F 6E 67  74 68 69 73  69 6D 6D 75 6E 69 74 79  6C 61 73 74 73 2E

54 68 69 73  77 69 6C 6C  69 6E 76 6F 6C 76 65  74 65 73 74 69 6E 67  61 6E 64  65 78 61 6D 69 6E 69 6E 67  61 72 6F 75 6E 64  32 35 2C 30 30 30  6D 65 6D 62 65 72 73  6F 66  74 68 65
67 65 6E 65 72 61 6C  70 75 62 6C 69 63  61 6E 64  70 65 6F 70 6C 65  69 6E  73 70 65 63 69 6E 69 63  70 72 6F 66 65 73 73 69 6F 6E 61 6C  67 72 6F 75 70 73  61 74  72 65 67 75 6C 61 72
69 6E 74 65 72 76 61 6C 73  75 70  74 6F  4F 63 74 6F 62 65 72  32 30 32 30 2E  41  62 6C 6F 6F 64  74 65 73 74  64 65 74 65 72 6D 69 6E 65 73  77 68 65 74 68 65 72  61  70 65 72 73 6F 6E
68 61 73  68 61 64  74 68 65  76 69 72 75 73 3A  74 68 65  70 72 65 73 65 6E 63 65  6F 66  61 6E 74 69 62 6F 64 69 65 73  69 6E  74 68 65  62 6C 6F 6F 64  69 6E 64 69 63 61 74 65 73
74 68 61 74  74 68 65 79  68 61 76 65 2E

57 65  61 72 65  70 72 6F 76 69 64 69 6E 67  66 75 6E 64 69 6E 67  61 6E 64  65 78 70 65 72 74 69 73 65  66 6F 72  74 68 69 73  73 74 75 64 79 2E  54 68 65  66 69 6E 64 69 6E 67 73
77 69 6C 6C  70 72 6F 76 69 64 65  76 61 6C 75 61 62 6C 65  69 6E 66 6F 72 6D 61 74 69 6F 6E  77 68 69 63 68  77 69 6C 6C  68 65 6C 70  74 68 65  63 61 6E 74 6F 6E 73  61 6E 64  74 68 65
66 65 64 65 72 61 6C  67 6F 76 65 72 6E 6D 65 6E 74  74 6F  64 63 74 65 72 6D 69 6E 65  68 6F 77  74 6F  70 72 6F 63 65 65 64  69 6E  64 65 61 6C 69 6E 67  77 69 74 68  74 68 65
63 6F 72 6F 6E 61 76 69 72 75 73  70 61 6E 64 65 6D 69 63 2C  61 6E 64  74 6F  64 65 63 69 64 65  6F 6E  61  76 61 63 69 6E 61 74 69 6F 6E  70 72 6F 67 72 61 6D 65  69 6E
53 77 69 74 7A 65 72 6C 61 6E 64  61 74  61  6C 61 74 65 72  64 61 74 65 2E

4C 69 6E 68 3A  68 94 74 78 73 3A 2F 2F 77 77 77 2E 63 6F 72 6F 6E 61 2D 69 6D 8D 79 6E 69 74 61 73 2E 63 8B 2F [59/27]

## 53 63 69 65 6E 74 69 66 69 63  61 64 76 69 73 6F 72 79  62 6F 64 79

54 68 65  20 18 53 77 69 73 73  4E 61 74 69 6F 6E 61 6C  43 4F 56 49 44 2D 31 39  53 63 69 65 6E 63 65  54 61 73 6B  46 6F 72 63 65 19  28 53 4E 2D 53 54 46 29  69 73  61
73 63 69 65 6E 74 69 66 69 63  61 64 76 69 73 6F 72 79  62 6F 64 79  73 65 74  75 78  62 79  74 68 65  43 6F 6E 66 65 64 65 72 61 74 69 6F 6E 2E  49 74 73  6D 65 6D 62 65 72 73
63 6F 6D 70 72 69 73 65  72 65 73 65 61 72 63 68 65 72 73  66 72 6F 6D  61 63 72 6F 73 73  74 68 65  53 77 69 73 73  73 63 69 65 6E 74 69 66 69 63  63 6F 6D 6D 75 6E 69 74 79 2E
54 68 72 6F 75 67 68  69 74 73  77 6F 72 6B 2C  74 68 65  53 4E 2D 53 54 46  69 73  68 65 6C 70 69 6E 67  74 6F  6F 76 65 72 63 6F 6D 65  74 68 65  63 6F 72 6F 6E 61 76 69 72 75 73
70 61 6E 64 65 6D 69 63 2E  49 74  69 73  70 72 6F 76 69 64 69 6E 67  69 74 73  65 78 70 65 72 74 69 73 65  69 6E  74 68 65  66 69 65 6C 64 73  6F 66  73 63 69 65 6E 63 65  61 6E 64
72 65 73 61 72 63 68  74 6F  74 68 65  72 65 6C 65 76 61 6E 74  70 6F 6C 69 74 69 63 61 6C  61 75 74 68 6F 72 69 74 69 65 73 2E

53 69 6E 63 65 31 41 75 67 75 73 74 32 30 32 30 2C 74 68 65 54 61 73 6B 46 6F 72 63 65 68 61 73 62 65 6E 68 65 61 64 65 64 62 79 4D 61 72 74 69 6E

41 63 6B 65 72 6D 61 6E 2C 65 78 70 65 72 74 69 6E 74 6D 69 63 72 6F 62 69 6F 6C 6F 67 79 61 74 74 68 65 45 54 48 5A 75 72 69 63 68 61 6E 64 45 61 77 61 67 2E 54 68 65

70 72 65 73 65 6E 74 68 65 61 64 2C 4D 61 74 74 68 69 61 73 43 67 67 65 72 2C 69 73 63 6F 6E 74 69 6E 75 69 6E 67 74 6F 61 63 74 61 73 61 6E 65 78 70 65 72 74 68 6F 72 74 68 65

53 4E 2D 53 54 46 2E

54 68 65 53 4E 2D 53 54 46 72 65 63 65 69 76 65 73 69 73 6D 61 6E 64 61 74 65 6D 74 68 65 46 65 64 65 72 61 6C 43 6F 75 6E 63 69 6C 28 19 73 43 6F 72 6F 6E 61 76 69 72 75 73

43 72 69 73 69 73 55 6E 69 74 28 4B 53 42 43 29 2C 74 68 65 46 65 64 65 72 61 6C 4F 66 66 69 63 65 6F 66 50 75 62 6C 69 63 48 65 61 6C 74 68 28 46 4F 50 48 29 61 6E 64 74 68 65

53 74 61 74 65 53 65 63 72 65 74 61 72 69 61 74 66 6F 72 45 64 75 63 61 74 69 6F 6E 2C 52 65 73 65 61 72 63 68 61 6E 64 49 6E 6E 76 6F 61 74 69 6F 6E 28 53 45 52 49 29 2E

46 75 72 74 68 65 72 69 6E 66 6F 72 6D 61 74 69 6F 6E 6D 61 79 62 65 66 6F 75 6E 64 6F 6E 74 68 65 77 65 62 73 69 74 65 6F 66 74 68 65 53 77 69 73 73 4E 61 74 69 6F 6E 61 6C

43 4F 56 49 44 2D 31 39 53 63 69 65 6E 63 65 54 61 73 6B 46 6F 72 63 65 27 2E

4D 61 6E 61 67 69 6E 67 74 68 65 63 6F 72 6F 6E 61 76 69 72 75 73 63 72 69 73 69 73 3A 66 65 64 65 72 61 6C

67 6F 76 65 72 6E 6D 65 6E 74 77 61 6E 74 73 74 6F 69 6E 76 6F 6C 76 65 6F 72 67 61 6E 69 73 61 74 69 6F 6E 73 61 6E 64

67 72 6F 75 70 73

54 68 65 46 65 64 65 72 61 6C 43 6F 75 6E 63 69 6C 43 6F 72 6F 6E 61 76 69 72 75 73 43 72 69 73 69 73 55 6E 69 74 28 4B 53 42 43 29 68 61 73 73 65 74 75 70 74 68 65

43 4F 56 49 44 2D 31 39 43 69 76 69 6C 53 6F 63 69 65 74 79 50 6F 69 6E 74 6F 66 43 6F 6E 74 61 63 74 2E 49 74 6F 66 66 65 72 73 61 70 6C 61 74 66 6F 72 6D 66 6F 72

65 78 63 68 61 6E 67 65 73 77 69 74 68 63 69 76 69 6C 73 6F 63 69 65 74 79 2E 4E 6F 6E 2D 70 72 6F 66 69 74 61 6E 64 70 6F 6C 69 74 69 63 61 6C 6C 79 69 6E 64 65 70 65 6E 64 65 6E 74

6F 72 67 61 6E 69 73 61 74 69 6F 6E 73 61 6E 64 67 72 6F 75 70 73 63 61 6E 73 75 62 6D 69 74 63 6F 6E 63 65 72 6E 73 61 6E 64 69 64 65 61 73 2C 77 68 69 63 68 74 68 65

50 6F 69 6E 74 6F 66 43 6F 6E 74 61 63 74 74 68 65 6E 67 61 74 68 65 72 73 61 6E 64 65 78 61 6D 69 6E 65 73 2E

41 69 6D 73 6F 66 74 68 65 43 4F 56 49 44 2D 31 39 43 69 76 69 6C 53 6F 63 69 65 74 79 50 6F 69 6E 74 6F 66 43 6F 6E 74 61 63 74 3A

- 49 6E 78 6F 6C 76 69 6E 67 63 69 78 69 6C 73 6F 63 69 65 74 79 69 6E 6D 61 6E 61 67 69 6E 67 74 68 65 63 6F 72 6F 6E 61 76 69 72 75 73 63 72 69 73 69 73
- 46 61 63 69 6C 69 74 61 74 69 6E 67 61 6E 64 69 6D 70 72 6F 76 69 6E 67 64 69 61 6C 6F 67 75 65 62 65 74 77 65 65 6E 74 68 65 46 65 64 65 72 61 6C
  41 64 6D 69 6E 69 73 74 72 61 74 69 6F 6E 61 6E 64 63 69 76 69 6C 73 6F 63 69 65 74 79
- 48 61 72 6E 65 73 73 69 6E 67 74 68 65 70 6F 74 65 6E 74 69 61 6C 6F 66 63 69 76 69 6C 73 6F 63 69 65 74 79 69 6E 69 74 69 61 74 69 76 65 73
- 48 65 6C 70 69 6E 67 74 6F 6D 61 6E 61 67 65 74 68 65 63 6F 72 6F 6E 61 76 69 72 75 73 63 72 69 73 69 73

54 68 65 43 69 76 69 6C 53 6F 63 69 65 74 79 58 6F 69 6E 74 6F 66 43 6F 6E 74 61 63 74 6C 6F 6F 68 73 66 6F 72 77 61 72 64 74 6F 72 65 63 65 69 76 69 6E 67 79 6F 75 72

63 6F 6E 63 65 72 6E 73 61 6E 64 69 64 65 61 73 2E 59 6F 75 63 61 6E 66 69 6E 64 66 75 72 74 68 65 72 69 6E 66 6F 72 6D 61 74 69 6F 6E 61 6E 64 61 63 6F 6E 74 61 63 74

66 6F 72 6D 6F 6E 74 68 65 43 4F 56 49 44 2D 31 39 43 69 76 69 6C 53 6F 63 69 65 74 79 50 6F 69 6E 74 6F 66 43 6F 6E 74 61 63 74 27 77 65 62 73 69 74 65 2E

50 72 65 73 73 63 6F 6E 66 65 72 65 6E 63 65 2C 31 34 41 75 67 75 73 74 2C 32 70 6D

41 6C 6C 6E 65 77 73

35 2E 38 2E 32 30 32 0 3A 4C 69 73 74 6F 66 63 6F 75 6E 74 72 69 65 73 61 6E 64 61 72 65 61 73 77 69 74 68 61 6E 69 6E 63 72 65 61 73 65 64 72 69 73 6B 6F 66

69 6E 66 65 63 74 69 6F 6E 61 73 61 74 38 41 75 67 75 73 74 32 30 32 0 (/bag/en/home/das-bag/aktuell/news/news-05-08-2020-2.html)

32 33 2E 37 2E 32 30 32 30 3A 53 77 69 73 73 43 6F 76 69 64 61 70 70 3A 32 6D 69 6C 6C 69 6F 6E 64 6F 77 6E 6C 6F 61 64 73
(/bag/en/home/das-bag/aktuell/news/news-23-07-2020.html)

31 33 2E 37 2E 32 38 32 38 3A 53 61 6C 74 2C 53 75 6F 72 89 73 85 61 6E 64 53 77 69 73 73 63 6F 68 74 6F 73 65 6E 64 74 85 78 74 61 62 6F 75 74 74 88 65
53 77 69 73 73 43 6F 76 69 64 61 70 70 (/bag/en/home/das-bag/aktuell/news/news-13-07-20201.html)

32 39 2E 36 2E 32 30 32 30 3A 46 4F 50 48 49 6E 66 6F 63 68 61 6E 6E 65 6C 6F 6E 57 68 61 74 73 41 70 70 (/bag/en/home/das-bag/aktuell/news/news-29-06-2020.html)

32 35 2E 36 2E 32 30 32 30 3A 53 77 69 73 73 43 6F 76 69 64 61 70 70 61 76 61 69 6C 61 62 6C 65 66 72 6F 6D 32 35 4A 75 6E 65 (/bag/en/home/das-bag/aktuell/news/news-25-06-2020.html)

31 35 2E 36 2E 32 30 32 30 3A 42 6F 72 64 65 72 72 65 2D 6F 70 65 6E 69 6E 67 73 61 73 6F 66 31 35 4A 75 6E 65 (/bag/en/home/das-bag/aktuell/news/news-15-06-2020.html)

35 2E 36 2E 32 30 32 30 3A 46 6F 63 75 73 6F 6E 63 6F 6E 74 61 63 74 74 61 63 69 6E 67 2C 63 61 6D 70 61 69 67 6E 63 6F 6C 6F 75 72 63 68 61 6E 67 65 73 74 6F 62 6C 75 65 (/bag/en/home/das-bag/aktuell/news/news-05-06-2020.html)

34 2E 36 2E 32 30 32 30 3A 58 75 62 6C 69 63 73 65 63 75 72 69 74 79 74 65 73 94 61 8E 64 70 89 6C 8F 94 70 68 61 73 63 86 6F 72 74 88 85 53 77 69 73 73 43 6F 78 89 64 81 78 78
20 13 66 69 72 73 74 72 65 73 75 6C 74 73 61 76 61 69 6C 61 62 6C 65 (/bag/en/home/das-bag/aktuell/news/news-04-06-2020.html)

32 38 2E 35 2E 32 30 32 30 3A 50 75 62 6C 69 63 73 65 63 75 72 69 74 79 74 65 73 74 66 6F 72 74 68 65 53 77 69 73 73 43 6F 76 69 64 61 70 70 (/bag/en/home/das-bag/aktuell/news/news-28-05-2020.html)

33 30 2E 34 2E 32 30 32 30 3A 50 69 6E 6B 20 13 74 68 65 6E 65 77 63 6F 6C 6F 75 72 6F 66 74 68 65 78 75 62 6C 69 63 61 77 61 72 65 6E 65 73 73 63 61 6D 70 61 69 67 6E 20 13
69 6E 64 69 63 61 74 65 73 74 68 61 74 66 75 72 74 68 65 72 72 65 73 74 72 69 63 74 69 6F 6E 73 61 72 65 62 65 69 6E 67 65 61 73 65 64 (/bag/en/home/das-bag/aktuell/news/news-30-04-2020.html)

32 31 2E 34 2E 32 30 32 30 3A 4B 65 70 75 70 74 68 63 67 6F 6F 64 77 6F 72 6B · 20 13 6F 75 72 6D 6F 74 69 76 61 74 69 6F 6E 61 6C 76 69 64 65 6F (/bag/en/home/das-bag/aktuell/news/news-21-04-2020.html)

31 34 2E 34 2E 32 30 32 30 3A 53 74 61 79 69 6E 67 61 74 68 6F 6D 65 61 6E 64 70 6C 61 79 69 6E 67 42 75 6E 6E 79 4D 61 64 6E 65 73 73 (/bag/en/home/das-bag/aktuell/news/news-14-04-2020.html)

39 2E 34 2E 32 30 32 30 3A 4F 6E 6C 69 6E 65 2D 67 61 6D 65 AB 42 75 6E 6E 79 4D 61 64 6E 65 73 73 3A 53 74 61 79 61 74 68 6F 6D 65 20 13 44 6F 6E 20 74 67 65 74
63 61 75 67 68 74 21 BB (/bag/en/home/das-bag/aktuell/news/news-09-04-2020.html)

32 37 2E 33 2E 32 30 32 30 3A 45 76 61 6C 75 61 74 69 6F 6E 6F 66 61 6E 6F 6E 79 6D 69 73 65 64 64 61 74 61 6F 6E 67 61 74 68 65 72 69 6E 67 73 (/bag/en/home/das-bag/aktuell/news/news-26-03-2020.html)


46 75 72 74 68 65 72 69 6E 66 6F 72 6D 61 74 69 6F 6E

[Leichte Sprache](/bag/en/home/krankheiten/ausbrueche-epidemien-pandemien/aktuelle-ausbrueche-epidemien/novel-cov/barrierefreie-inhalte/leichte-sprache.html)

Für Menschen mit Lernschwierigkeiten

Auf der Seite finden Sie Informationen zum Coronavirus

[Gebärdensprache](/bag/en/home/krankheiten/ausbrueche-epidemien-pandemien/aktuelle-ausbrueche-epidemien/novel-cov/barrierefreie-inhalte/gebaerdensprache.html)

Für Menschen mit Hörbehinderung

Auf der Seite finden Sie Informationen zum Coronavirus

[Maßnahmen des Bundes](/bag/en/home/krankheiten/ausbrueche-epidemien-pandemien/aktuelle-ausbrueche-epidemien/novel-cov/massnahmen-des-bundes.html)

Auf der Seite finden Sie Informationen zu den Maßnahmen der Bundesregierung

Stand: 26.03.2020

## Contact

Für Kontakte und Fragen zum Coronavirus

[Kontakte neues Coronavirus](/bag/en/home/krankheiten/ausbrueche-epidemien-pandemien/aktuelle-ausbrueche-epidemien/novel-cov/faq-kontakte-downloads/kontake-neues-coronavirus.html)

Wir informieren Sie hier über die Hotline, die Sie anrufen können, wenn Sie Fragen zum Coronavirus haben.

Are you experiencing symptoms? Take the coronavirus check!

68 74 70 73 3A 2F 2F 77 77 77 2E 62 61 67 2E 61 64 6D 69 6E 2E 63 68 2F 63 6F 6E 74 65 6E 74 2F 62 61 67 2F 65 6E 2F 68 6F 6D 65 2F 6B 72 61 6E 6B 68 65 69 74 65 6E 2F 61 75 73 62 72 75 65 63 68 65 2D 65 70 69 64 65 6D 69 65 6E 2D

70 61 6E 64 65 6D 69 65 6E 2F 61 6B 74 75 65 6C 6C 65 2D 61 75 73 62 72 75 65 63 68 65 2D 65 70 69 64 65 6D 69 65 6E 2F 6E 6F 76 65 6C 2D 63 6F 76 2F 73 69 74 75 61 74 69 6F 6E 2D 73 63 68 77 65 69 7A 2D 75 6E 64 2D

69 6E 74 65 72 6E 61 74 69 6F 6E 61 6C 2E 68 74 6D 6C