Schweizerische Eidgenossenschaft
Confédération suisse
Confederazione Svizzera
Confederaziun svizra

Federal Revenue Office FRO
Division Withholding Tax
Schwarztorstrasse 50, 3003 Bern
www.estv.admin.ch

Nutzung von Daten

Inhalt

1 Allgemeines 3
2 Datenlieferung 4
2.1 Lieferung der Daten 4
2.2 Lieferung der Daten 4
2.3 Lieferung der Daten 4
2.4 Lieferung der Daten 4
2.5 Lieferung der Daten 4
2.6 Lieferung der Daten 4
2.7 Lieferung der Daten 4
2.8 Lieferung der Daten 4
2.9 Lieferung der Daten 4
2.10 Lieferung der Daten 4
2.11 Lieferung der Daten 4
2.12 Lieferung der Daten 4
2.13 Lieferung der Daten 4
2.14 Lieferung der Daten 4
2.15 Lieferung der Daten 4
2.16 Lieferung der Daten 4
2.17 Lieferung der Daten 4

The Federal Office of Public Health FOPH is responsible for the overall management of the epidemic in Switzerland. The FOPH provides information on the current situation, recommendations for the population and measures to be taken. It also coordinates the measures taken by the cantonal authorities and other federal offices and informs the World Health Organisation (WHO) and its partners in Switzerland about the epidemiological situation in Switzerland.

Contact tracing	Total
Positive cases	31,634
Hospitalisations	2,394
Deaths	1,259
Number of contacts identified per positive case	5.7

Daily reports

Daily reports

(/dam/bag/de/dokumente/mt/k-und-i/aktuelle-ausbrueche-pandemien/2019-nCoV/covid-19-lagebericht.pdf.download.pdf/COVID-19_Epidemiologische_Lage_Schweiz.pdf) (/dam/bag/fr/dokumente/mt/k-und-i/aktuelle-ausbrueche-pandemien/2019-nCoV/covid-19-lagebericht.pdf.download.pdf/COVID-19_Situation_epidemiologique_en_Suisse.pdf) (/dam/bag/it/dokumente/mt/k-und-i/aktuelle-ausbrueche-pandemien/2019-nCoV/covid-19-lagebericht.pdf.download.pdf/COVID-19_Rapporto_epidemiologica_Svizzera_Liechtenstein.pdf)

(/dam/bag/de/dokumente/mt/k-und-i/aktuelle-ausbrueche-pandemien/2019-nCoV/covid-19-datengrundlage-lagebericht.xlsx.download.xlsx/200325_Datengrundlage_Grafiken_COVID-19-Bericht.xlsx) (/dam/bag/fr/dokumente/mt/k-und-i/aktuelle-ausbrueche-pandemien/2019-nCoV/covid-19-datengrundlage-lagebericht.xlsx.download.xlsx/200325_base%20de%20donn%C3%A9es_graphiques_COVID-19-rapport.xlsx) (/dam/bag/it/dokumente/mt/k-und-i/aktuelle-ausbrueche-pandemien/2019-nCoV/covid-19-datengrundlage-lagebericht.xlsx.download.xlsx/200325_dati%20di%20base_grafica_COVID-19-rapporto.xlsx)

Weekly reports

(/dam/bag/de/dokumente/mt/k-und-i/aktuelle-ausbrueche-pandemien/

2019-nCoV/covid-19-woechentlicher-lagebericht.pdf.download.pdf/BAG_COVID-19_Woechentliche_Lage.pdf) 3B E9 12 46 72 65 6E 63 68 28 50 44 46 2C 31 4D 42 2C 30 32 2E 30 39 2E 32 30 32 30 29 (/dam/bag/fr/dokumente/mt/k-und-i/aktuelle-ausbrueche-pandemien/2019-nCoV/covid-19-woechentlicher-lagebericht.pdf.download.pdf/OFSP_COVID-19_rapport_hebdomadaire.pdf) 6F 72 E9 12 49 74 61 6C 69 61 6E 28 50 44 46 2C 31 4D 42 2C 30 32 2E 30 39 2E 32 30 32 30 29 (/dam/bag/it/dokumente/mt/k-und-i/aktuelle-ausbrueche-pandemien/2019-nCoV/covid-19-woechentlicher-lagebericht.pdf.download.pdf/UFSP_COVID-19_rapporto_settimanale.pdf)

50 72 65 76 69 6F 79 73 73 69 74 75 61 74 69 6F 6E 61 6E 64 77 65 65 6B 6C 79 72 65 70 6F 72 74 73

47 65 72 6D 61 6E 3A

F1 C6 32 30 32 30 5F 51 31 28 5A 49 50 2C 39 4D 42 2C 32 38 2E 30 38 2E 32 30 32 30 29 (/dam/bag/de/dokumente/mt/k-und-i/aktuelle-ausbrueche-pandemien/2019-nCoV/bisherige-lageberichte-q1-2020.zip.download.zip/Lageberichte_Quartal_1_2020_DE.zip)

F1 C6 32 30 32 30 5F 51 32 28 5A 49 50 2C 35 35 4D 42 2C 32 38 2E 30 38 2E 32 30 32 30 29 (/dam/bag/de/dokumente/mt/k-und-i/aktuelle-ausbrueche-pandemien/2019-nCoV/bisherige-lageberichte-q2-2020.zip.download.zip/Lageberichte_Quartal_2_2020_DE.zip)

F1 C6 32 30 32 30 5F 51 33 28 5A 49 50 2C 33 32 4D 42 2C 30 34 2E 30 39 2E 32 30 32 30 29 (/dam/bag/de/dokumente/mt/k-und-i/aktuelle-ausbrueche-pandemien/2019-nCoV/bisherige-lageberichte-q3-2020.zip.download.zip/Lageberichte_Quartal_3_2020_DE.zip)

46 72 65 6E 63 68 3A

F1 C6 32 30 32 30 5F 51 31 28 5A 49 50 2C 31 32 4D 42 2C 32 38 2E 30 38 2E 32 30 32 30 29 (/dam/bag/fr/dokumente/mt/k-und-i/aktuelle-ausbrueche-pandemien/2019-nCoV/bisherige-lageberichte-q1-2020.zip.download.zip/Lageberichte_Quartal_1_2020_FR.zip)

F1 C6 32 30 32 30 5F 51 32 28 5A 49 50 2C 37 35 4D 42 2C 32 38 2E 30 38 2E 32 30 32 30 29 (/dam/bag/fr/dokumente/mt/k-und-i/aktuelle-ausbrueche-pandemien/2019-nCoV/bisherige-lageberichte-q2-2020.zip.download.zip/Lageberichte_Quartal_2_2020_FR.zip)

F1 C6 32 30 32 30 5F 51 33 28 5A 49 50 2C 33 34 4D 42 2C 30 34 2E 30 39 2E 32 30 32 30 29 (/dam/bag/fr/dokumente/mt/k-und-i/aktuelle-ausbrueche-pandemien/2019-nCoV/bisherige-lageberichte-q3-2020.zip.download.zip/Lageberichte_Quartal_3_2020_FR.zip)

49 74 61 6C 69 61 6E 3A

F1 C6 32 30 32 30 5F 51 31 28 5A 49 50 2C 35 4D 42 2C 32 38 2E 30 38 2E 32 30 32 30 29 (/dam/bag/it/dokumente/mt/k-und-i/aktuelle-ausbrueche-pandemien/2019-nCoV/bisherige-lageberichte-q1-2020.zip.download.zip/Lageberichte_Quartal_1_2020_IT.zip)

F1 C6 32 30 32 30 5F 51 32 28 5A 49 50 2C 36 32 4D 42 2C 32 38 2E 30 38 2E 32 30 32 30 29 (/dam/bag/it/dokumente/mt/k-und-i/aktuelle-ausbrueche-pandemien/2019-nCoV/bisherige-lageberichte-q2-2020.zip.download.zip/Lageberichte_Quartal_2_2020_IT.zip)

F1 C6 32 30 32 30 5F 51 33 28 5A 49 50 2C 34 30 4D 42 2C 30 34 2E 30 39 2E 32 30 32 30 29 (/dam/bag/it/dokumente/mt/k-und-i/aktuelle-ausbrueche-pandemien/2019-nCoV/bisherige-lageberichte-q3-2020.zip.download.zip/Lageberichte_Quartal_3_2020_IT.zip)

53 69 6E 63 65 63 61 6C 65 6E 64 61 72 77 65 65 6B 32 35 28 73 65 63 6F 6E 64 71 75 61 72 74 65 72 6F 66 32 30 32 30 29 2C 77 65 65 6B 6C 79 72 65 70 6F 72 74 73 6F 6E 74 68 65 65 70 69 64 65 6D 69 6F 6C 6F 67 69 63 61 6C 73 69 74 75 61 74 69 6F 6E 68 61 76 65 61 6C 73 6F 62 65 65 6E 70 75 62 6C 69 73 68 65 64 2E 41 6C 6C 70 72 65 76 69 6F 75 73 72 65 70 6F 72 74 73 61 72 65 69 6E 63 6C 75 64 65 64 69 6E 74 68 65 61 62 6F 76 65 5A 49 50 66 69 6C 65 73 2E

47 72 61 70 68 69 63 61 6C 72 65 70 72 65 73 65 6E 74 61 74 69 6F 6E 6F 66 64 61 74 61

42 65 6C 6F 77 79 6F 75 63 61 6E 66 69 6E 64 6C 69 6E 6B 73 74 6F 63 68 61 72 74 73 2E

Die Daten stammen von verschiedenen Quellen, wobei jede Quelle einen eigenen Ordner hat. Für jede Quelle wird ein Ordner erstellt. Die Daten werden in einem Ordner mit dem Namen "Rohdaten" gespeichert. Die Daten werden in einem Ordner mit dem Namen "Verarbeitete Daten" gespeichert. Die Daten werden in einem Ordner mit dem Namen "Ergebnisse" gespeichert.

Die Daten werden in einem Ordner mit dem Namen "Rohdaten" gespeichert. Die Daten werden in einem Ordner mit dem Namen "Verarbeitete Daten" gespeichert. Die Daten werden in einem Ordner mit dem Namen "Ergebnisse" gespeichert.

Die Daten werden in einem Ordner mit dem Namen "Rohdaten" gespeichert. Die Daten werden in einem Ordner mit dem Namen "Verarbeitete Daten" gespeichert. Die Daten werden in einem Ordner mit dem Namen "Ergebnisse" gespeichert.

Exploration

Thematische Gruppierung

Die Daten werden in einem Ordner mit dem Namen "Rohdaten" gespeichert. Die Daten werden in einem Ordner mit dem Namen "Verarbeitete Daten" gespeichert. Die Daten werden in einem Ordner mit dem Namen "Ergebnisse" gespeichert.

Die Daten werden in einem Ordner mit dem Namen "Rohdaten" gespeichert. Die Daten werden in einem Ordner mit dem Namen "Verarbeitete Daten" gespeichert. Die Daten werden in einem Ordner mit dem Namen "Ergebnisse" gespeichert.

Die Daten werden in einem Ordner mit dem Namen "Rohdaten" gespeichert. Die Daten werden in einem Ordner mit dem Namen "Verarbeitete Daten" gespeichert. Die Daten werden in einem Ordner mit dem Namen "Ergebnisse" gespeichert.

Exploration

Die Daten werden in einem Ordner mit dem Namen "Rohdaten" gespeichert. Die Daten werden in einem Ordner mit dem Namen "Verarbeitete Daten" gespeichert. Die Daten werden in einem Ordner mit dem Namen "Ergebnisse" gespeichert.

Die Daten werden in einem Ordner mit dem Namen "Rohdaten" gespeichert. Die Daten werden in einem Ordner mit dem Namen "Verarbeitete Daten" gespeichert. Die Daten werden in einem Ordner mit dem Namen "Ergebnisse" gespeichert.

Die Daten werden in einem Ordner mit dem Namen "Rohdaten" gespeichert. Die Daten werden in einem Ordner mit dem Namen "Verarbeitete Daten" gespeichert. Die Daten werden in einem Ordner mit dem Namen "Ergebnisse" gespeichert.

Die Daten werden in einem Ordner mit dem Namen "Rohdaten" gespeichert. Die Daten werden in einem Ordner mit dem Namen "Verarbeitete Daten" gespeichert. Die Daten werden in einem Ordner mit dem Namen "Ergebnisse" gespeichert.

Die Daten werden in einem Ordner mit dem Namen "Rohdaten" gespeichert. Die Daten werden in einem Ordner mit dem Namen "Verarbeitete Daten" gespeichert. Die Daten werden in einem Ordner mit dem Namen "Ergebnisse" gespeichert.

Die Daten werden in einem Ordner mit dem Namen "Rohdaten" gespeichert. Die Daten werden in einem Ordner mit dem Namen "Verarbeitete Daten" gespeichert. Die Daten werden in einem Ordner mit dem Namen "Ergebnisse" gespeichert.

Die Daten werden in einem Ordner mit dem Namen "Rohdaten" gespeichert. Die Daten werden in einem Ordner mit dem Namen "Verarbeitete Daten" gespeichert. Die Daten werden in einem Ordner mit dem Namen "Ergebnisse" gespeichert.

Die Daten werden in einem Ordner mit dem Namen "Rohdaten" gespeichert. Die Daten werden in einem Ordner mit dem Namen "Verarbeitete Daten" gespeichert. Die Daten werden in einem Ordner mit dem Namen "Ergebnisse" gespeichert.

Die Daten werden in einem Ordner mit dem Namen "Rohdaten" gespeichert. Die Daten werden in einem Ordner mit dem Namen "Verarbeitete Daten" gespeichert. Die Daten werden in einem Ordner mit dem Namen "Ergebnisse" gespeichert.

- Die Daten werden in einem Ordner mit dem Namen "Rohdaten" gespeichert. Die Daten werden in einem Ordner mit dem Namen "Verarbeitete Daten" gespeichert. Die Daten werden in einem Ordner mit dem Namen "Ergebnisse" gespeichert. (/dam/bag/en/dokumente/mt/k-und-i/aktuelle-ausbrueche-pandemien/2019-nCoV/covid-19-basisdaten-bevoelkerungszahlen.xlsx.download.xlsx/Population_Size_BFS.xlsx)
- Die Daten werden in einem Ordner mit dem Namen "Rohdaten" gespeichert. Die Daten werden in einem Ordner mit dem Namen "Verarbeitete Daten" gespeichert. Die Daten werden in einem Ordner mit dem Namen "Ergebnisse" gespeichert. (/dam/bag/en/dokumente/mt/k-und-i/aktuelle-ausbrueche-pandemien/2019-nCoV/covid-19-basisdaten-fallzahlen.xlsx.download.xlsx/Dashboards_1&2_COVID19_swiss_data_pv.xlsx)

- [E9 1C](/dam/bag/en/dokumente/mt/k-und-i/aktuelle-ausbrueche-pandemien/2019-nCoV/covid-19-basisdaten-labortests.xlsx.download.xlsx/Dashboard_3_COVID19_labtests_positivity.xlsx)

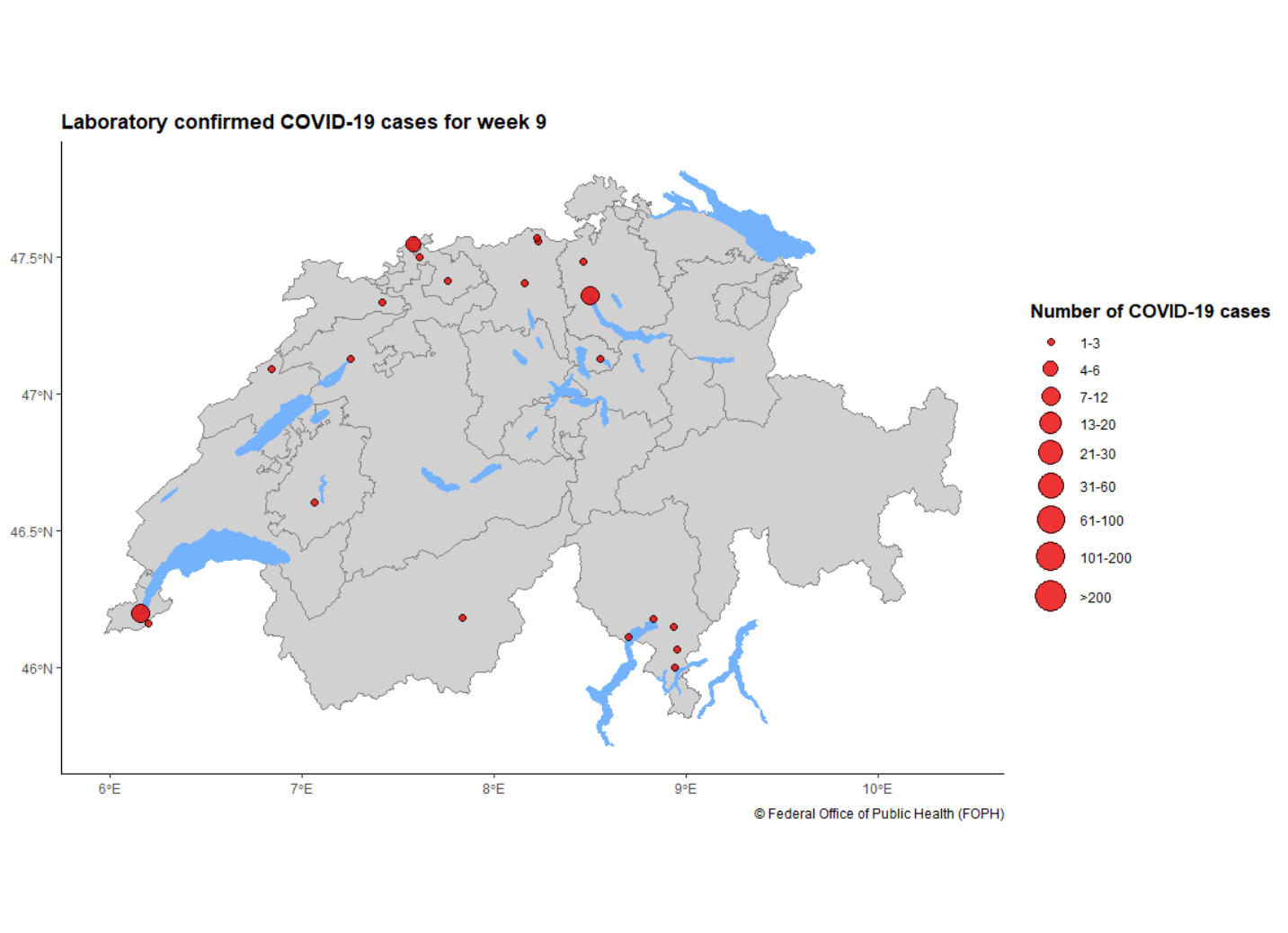

[illegible]

[illegible]

[illegible]

- [illegible]
- [illegible]
- [illegible]

[illegible] (/dam/bag/de/dokumente/cc/kom/covid-19-vollzugsmonitoring-bericht-1.pdf.download.pdf/COVID-19_Monitoringbericht1_Etappe2.pdf)

[illegible] (/dam/bag/de/dokumente/cc/kom/covid-19-vollzugsmonitoring-bericht2.pdf.download.pdf/COVID-19_Monitoringbericht2_Etappe2.pdf)

[illegible] (/dam/bag/de/dokumente/cc/kom/covid-19-vollzugsmonitoring-exec-summary.pdf.download.pdf/COVID-19_Monitoringbericht_ExecSummary_Etappe2.pdf)

[illegible] (/dam/bag/fr/dokumente/cc/kom/covid-19-vollzugsmonitoring-bericht3.pdf.download.pdf/20200619_Monitoringbericht3_Etappe3_FR.pdf)

[illegible] (/dam/bag/fr/dokumente/cc/kom/covid-19-vollzugsmonitoring-etappe-3-exec-summary.pdf.download.pdf/20200619_ExecSummary_Bericht3_Etappe3_FR.pdf)

[illegible] (/dam/bag/fr/dokumente/cc/kom/covid-19-monitoringbericht-4.pdf.download.pdf/20200710_Monitoringbericht-4_FR.pdf)

[illegible] (/dam/bag/fr/dokumente/cc/kom/covid-19-vollzugsmonitoring-exec-summ-bericht-4.pdf.download.pdf/20200710_ExecutiveSummary_Bericht-4_FR.pdf)

[illegible] (/dam/bag/de/dokumente/mt/k-und-i/aktuelle-ausbrueche-pandemien/2019-nCoV/covid-19-zwischenbilanz-mai-2020.pdf.download.pdf/BAG_Epidemiologische_Zwischenbilanz_zum_neuen_Coronavirus.pdf) [illegible] (/dam/bag/fr/dokumente/mt/k-und-i/aktuelle-ausbrueche-pandemien/2019-nCoV/covid-19-zwischenbilanz-mai-2020.pdf.download.pdf/OFSP_Bilan_epidemiologique_intermediaire_du_nouveau_coronavirus.pdf) [illegible] (/dam/bag/it/dokumente/mt/k-und-i/aktuelle-ausbrueche-pandemien/2019-nCoV/covid-19-zwischenbilanz-mai-2020.pdf.download.pdf/UFSP_nuovo_coronavirus_bilancio_epidemiologico_intermedio.pdf)

54 68 65 72 65 70 6F 72 74 73 65 74 73 6F 75 74 74 68 65 67 6E 65 72 61 6C 65 70 69 64 65 6D 69 6F 6C 6F 67 69 63 61 6C 73 69 74 75 61 74 69 6F 6E 61 6E 64 74 68 65 69 6D 70 61 63 74 6F 66 74 68 65 6D 65 61 73 75 72 65 73 74 61 6B 65 6E 74 6F 76 65 72 6D 65 6E 74 77 69 74 68 72 65 67 61 72 64 74 6F 74 68 65 63 6F 72 6F 6E 61 76 69 72 75 73 2E 49 74 69 73 62 65 69 6E 67 72 6C 6C 61 73 64 74 6F 63 6F 69 6E 63 69 64 65 77 69 74 68 74 68 65 66 69 72 73 74 70 68 61 73 6F 6D 65 61 73 75 72 65 73 62 65 69 6E 67 65 61 73 65 64 2E

53 77 69 73 73 43 6F 76 69 64 61 70 70 61 6E 64 63 6F 6E 74 61 63 74 74 72 61 63 69 6E 67 2C 76 61 63 63 69 6E 65 61 67 61 69 6E 73 74 43 6F 76 69 64 2D 31 39 2C 73 65 61 72 63 68 66 6F 72 61 6E 74 69 62 6F 64 69 65 73 2C 73 63 69 65 6E 74 69 66 69 63 61 64 76 69 73 6F 72 79 62 6F 64 79

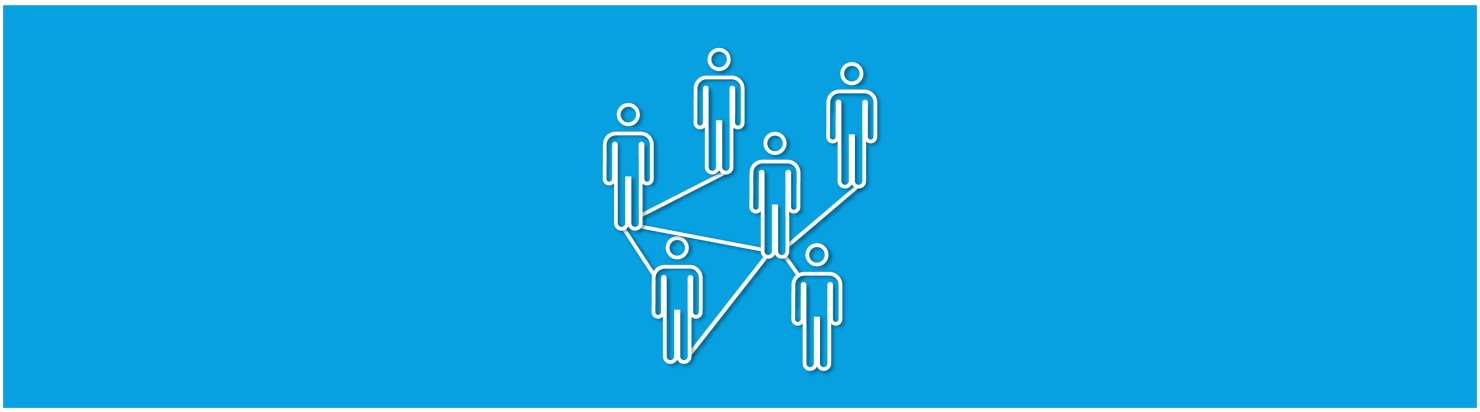

(/bag/en/home/krankheiten/ausbrueche-epidemien-pandemien/aktuelle-ausbrueche-epidemien/novel-cov/swisscovid-app-und-contact-tracing.html)

53 77 69 73 73 43 6F 76 69 64 61 70 70 61 6E 64 63 6F 6E 74 61 63 74 74 72 61 63 69 6E 67 (/bag/en/home/krankheiten/ausbrueche-epidemien-pandemien/aktuelle-ausbrueche-epidemien/novel-cov/swisscovid-app-und-contact-tracing.html)

43 6F 6E 74 61 63 74 74 72 61 63 69 6E 67 69 73 75 73 65 64 74 6F 69 64 65 6E 74 69 66 79 70 65 6F 70 6C 65 77 68 6F 68 61 76 65 62 65 65 6E 69 6E 63 6C 6F 73 65 63 6F 6E 74 61 63 74 77 69 74 68 70 65 72 73 6F 6E 73 77 68 6F 68 61 76 65 62 65 65 6E 69 6E 66 65 63 74 65 64 77 69 74 68 74 68 65 63 6F 72 6F 6E 61 76 69 72 75 73 2E 54 68 65 53 77 69 73 73 43 6F 76 69 64 61 70 70 73 75 70 70 6F 72 74 73 74 68 69 73 70 72 6F 63 65 73 73 3A 69 74 65 73 74 61 62 6C 69 73 68 65 73 77 68 65 74 68 65 72 77 65 68 61 76 65 62 65 65 6E 69 6E 63 6C 6F 73 65 70 68 79 73 69 63 61 6C 63 6F 6E 74 61 63 74 77 69 74 68 61 6E 69 6E 66 65 63 74 65 64 70 65 72 73 6F 6E 2E 49 6E 74 68 69 73 77 61 79 2C 77 65 63 61 6E 62 72 65 61 6B 74 68 65 63 68 61 69 6E 73 6F 66 74 72 61 6E 73 6D 69 73 73 69 6F 6E 2E

56 61 63 63 69 6E 65 61 67 61 69 73 74 43 6F 76 69 64 2D 31 39 (/bag/en/home/krankheiten/ausbrueche-epidemien-pandemien/aktuelle-ausbrueche-epidemien/novel-cov/impfen.html)

49 6E 74 65 6E 73 69 76 65 72 65 73 61 72 63 68 6F 6E 76 61 63 63 69 6E 65 73 69 73 62 65 69 6E 67 63 6F 6E 64 75 63 74 65 64 61 72 6F 75 6E 64 74 68 65 77 6F 72 6C 64 2E 54 68 65 66 65 64 65 72 61 6C 67 6F 76 65 72 6E 6D 65 6E 74 69 73 74 61 6C 68 73 77 69 74 68 76 61 72 69 6F 75 73 76 61 63 63 69 6E 65 6D 61 6E 75 66 61 63 74 75 72 65 72 73 77 69 74 68 61 74 69 65 77 74 6F 63 6F 6E 63 6C 75 64 69 6E 67 61 67 72 65 65 6D 65 6E 74 73 61 6E 64 65 6E 73 75 72 69 6E 67 53 77 69 74 7A 65 72 6C 61 6E 64 68 61 73 61 63 63 65 73 73 74 6F 61 76 61 63 63 69 6E 65 2E

53 65 61 72 63 68 66 6F 72 61 6E 74 69 62 6F 64 69 65 73

48 6F 77 6D 61 6E 79 70 65 6F 70 6C 65 69 6E 53 77 69 74 7A 65 72 6C 61 6E 64 68 61 76 65 61 6C 72 65 61 64 79 68 61 64 74 68 65 6E 65 77 63 6F 72 6F 6E 61 76 69 72 75 73 3F

44 6F 65 73 68 61 76 69 6E 67 74 68 65 69 6E 66 65 63 74 69 6F 6E 61 6E 64 72 65 63 6F 76 65 72 69 6E 67 66 72 6F 6D 69 74 6D 65 61 6E 79 6F 75 61 72 65 74 68 65 6E

69 6D 6D 75 6E 65 3F 41 6E 61 74 69 6F 6E 61 6C 73 74 75 64 79 62 79 74 68 65 53 77 69 73 73 53 63 68 6F 6F 6C 6F 66 50 75 62 6C 69 63 48 65 61 6C 74 68 28 53 53 50 48 2B 29 2C

61 6E 65 74 77 6F 72 6B 63 6F 6D 70 72 69 73 69 6E 67 31 32 53 77 69 73 73 75 6E 69 76 65 72 73 69 74 69 65 73 2C 68 61 73 6C 61 75 6E 63 68 65 64 61 6E 61 74 69 6F 6E 61 6C

73 74 75 64 79 74 6F 66 69 6E 64 74 68 65 61 6E 73 77 65 72 73 74 6F 74 68 65 73 65 71 75 65 73 74 69 6F 6E 73 2E

42 61 73 65 64 6F 6E 61 70 72 6F 70 6F 73 61 6C 62 79 50 72 6F 66 65 73 73 6F 72 4D 69 6C 6F 50 75 68 61 6E 2C 48 65 61 64 6F 66 74 68 65 49 6E 73 74 69 74 75 74 65 6F 66

45 70 69 64 65 6D 69 6F 6C 6F 67 79 61 74 74 68 65 55 6E 69 76 65 72 73 69 74 79 6F 66 5A 75 72 69 63 68 2C 74 68 65 73 74 75 64 79 61 69 6D 73 74 6F 65 73 74 61 62 6C 69 73 68 3A

- 68 6F 77 6D 61 6E 79 70 65 6F 70 6C 65 69 6E 53 77 69 74 7A 65 72 6C 61 6E 64 68 61 76 65 61 6C 72 65 61 64 79 62 65 65 6E 69 6E 66 65 63 74 65 64 77 69 74 68 6E 65 77
  63 6F 72 6F 6E 61 76 69 72 75 73 3B
- 69 66 68 61 76 69 6E 67 74 68 65 69 6E 66 65 63 74 69 6F 6E 63 72 65 61 74 65 73 69 6D 6D 75 6E 69 74 79 66 72 6F 6D 72 65 6E 65 77 65 64 69 6E 66 65 63 74 69 6F 6E 3B
- 69 66 73 6F 2C 68 6F 77 6C 6F 6E 67 74 68 69 73 69 6D 6D 75 6E 69 74 79 6C 61 73 74 73 2E

54 68 69 73 77 69 6C 6C 69 6E 76 6F 6C 76 65 74 65 73 74 69 6E 67 61 6E 64 65 78 61 6D 69 6E 69 6E 67 61 72 6F 75 6E 64 32 35 2C 30 30 30 6D 65 6D 62 65 72 73 6F 66 74 68 65

67 65 6E 65 72 61 6C 70 75 62 6C 69 63 61 6E 64 70 65 6F 70 6C 65 69 6E 73 70 65 63 69 66 69 63 70 72 6F 66 65 73 73 69 6F 6E 61 6C 67 72 6F 75 70 73 61 74 72 65 67 75 6C 61 72

69 6E 74 65 72 76 61 6C 73 75 70 74 6F 4F 63 74 6F 62 65 72 32 30 32 30 2E 41 62 6C 6F 6F 64 74 65 73 74 64 65 74 65 72 6D 69 6E 65 73 77 68 65 74 68 65 72 61 70 65 72 73 6F 6E
68 61 73 68 61 64 74 68 65 76 69 72 75 73 3A 74 68 65 70 72 65 73 65 6E 63 65 6F 66 61 6E 74 69 62 6F 64 69 65 73 69 6E 74 68 65 62 6C 6F 6F 64 69 6E 64 69 63 61 74 65 73
74 68 61 74 74 68 65 79 68 61 76 65 2E

57 65 61 72 65 70 72 6F 76 69 64 69 6E 67 66 75 6E 64 69 6E 67 61 6E 64 65 78 70 65 72 74 69 73 65 66 6F 72 74 68 69 73 73 74 75 64 79 2E 54 68 65 66 69 6E 64 69 6E 67 73
77 69 6C 6C 70 72 6F 76 69 64 65 76 61 6C 75 61 62 6C 65 69 6E 66 6F 72 6D 61 74 69 6F 6E 77 68 69 63 68 77 69 6C 6C 68 65 6C 70 74 68 65 63 61 6E 74 6F 6F 73 61 6E 64 74 68 65
66 65 64 65 72 61 6C 67 6F 76 65 72 6E 6D 65 6E 74 74 6F 64 65 74 65 72 6D 69 6E 65 68 6F 77 74 6F 70 72 6F 63 65 65 64 69 6E 64 65 61 6C 69 6E 67 77 69 74 68 74 68 65
63 6F 72 6F 6E 61 76 69 72 75 73 70 61 6E 64 65 6D 69 63 2C 61 6E 64 74 6F 64 65 69 69 64 65 6F 6E 61 76 61 63 63 6E 61 74 69 6F 6E 70 72 6F 67 72 61 6D 65 69 6E
53 77 69 74 7A 65 72 6C 61 6E 64 61 74 61 6C 61 74 65 72 64 61 74 65 2E

4C 69 6E 6B 3A 68 74 74 70 73 3A 2F 2F 77 77 77 2E 63 6F 72 6F 6E 61 2D 69 6D 6D 75 6E 69 74 61 73 2E 63 8 2F [59 57]

53 63 69 65 6E 74 69 66 69 63 61 64 76 69 73 6F 72 79 62 6F 64 79

54 68 65 20 18 53 77 69 73 73 4E 61 74 69 6F 6E 61 6C 43 4F 56 49 44 2D 31 39 53 63 69 65 6E 63 65 54 61 73 6B 46 6F 72 63 65 19 28 53 4E 2D 53 54 46 29 69 73 61
73 63 69 65 6E 74 69 66 69 63 61 64 76 69 73 6F 72 79 62 6F 64 79 73 65 74 75 70 62 79 74 68 65 43 6F 6E 66 65 64 65 72 61 74 69 6F 6E 2E 49 74 73 6D 65 6D 62 65 72 73
63 6F 6D 70 72 69 73 65 72 65 73 65 61 72 63 68 65 72 73 66 72 6F 6D 61 63 72 6F 73 73 74 68 65 53 77 69 73 73 73 63 69 65 6E 74 69 66 69 63 63 6F 6D 6D 75 6E 69 74 79 2E
54 68 72 6F 75 67 68 69 74 73 77 6F 72 6B 2C 74 68 65 53 4E 2D 53 54 46 69 73 68 65 6C 70 69 6E 67 74 6F 6F 76 65 72 63 6F 6D 65 74 68 65 63 6F 72 6F 6E 61 76 69 72 75 73
70 61 6E 64 65 6D 69 63 2E 49 74 69 73 70 72 6F 76 69 64 69 6E 67 69 74 73 65 78 70 65 72 74 69 73 65 69 6E 74 68 65 66 69 65 6C 64 73 6F 66 73 63 69 65 6E 63 65 61 6E 64
72 65 73 65 61 72 63 68 74 6F 74 68 65 72 65 6C 65 76 61 6E 74 70 6F 6C 69 74 69 63 61 6C 61 75 74 68 6F 72 69 74 69 65 73 2E

53 69 6E 63 65 31 41 75 67 75 73 74 32 30 32 30 2C 74 68 65 54 61 73 6B 46 6F 72 63 65 68 61 73 62 65 6E 68 65 61 64 65 64 62 79 4D 61 72 74 69 6E
41 63 6B 65 72 6D 61 6E 2C 65 78 70 65 72 74 69 6E 6D 69 63 72 6F 62 69 6F 6C 6F 67 79 61 74 74 68 65 45 54 48 5A 75 72 69 63 68 61 6E 64 45 61 77 61 67 2E 54 68 65
70 72 65 73 65 6E 74 68 65 61 64 2C 4D 61 74 74 68 69 61 73 45 67 67 65 72 2C 69 73 63 6F 6E 74 69 6E 75 69 6E 67 74 6F 61 63 74 61 73 61 6E 65 78 70 65 72 74 66 6F 72 74 68 65
53 4E 2D 53 54 46 2E

Schutzrechtsverletzungen, für die wir keine Verantwortung tragen, sowie für die Folgen solcher Verletzungen. Der Benutzer stellt uns von allen Ansprüchen Dritter frei, die wir wegen der Benutzung der Informationen durch den Benutzer oder aufgrund der Bereitstellung seiner Informationen gegenüber Dritten geltend machen. Der Benutzer verpflichtet sich, die Informationen weder für rechtswidrige oder sittenwidrige Zwecke zu benutzen noch in solcher Weise zu verwenden oder Dritten bekanntzugeben, welche geeignet sind, gegen gesetzliche Vorschriften oder die guten Sitten zu verstoßen oder Rechte Dritter zu verletzen oder Dritte in ihren Rechten zu verletzen oder zu gefährden oder Dritte zu belästigen oder zu bedrohen. Der Benutzer hat uns unverzüglich mitzuteilen, falls ihm solche Tatsachen bekannt werden oder er einen entsprechenden Verdacht hat. Der Benutzer ist verpflichtet, uns alle Schäden und Aufwendungen zu ersetzen, die uns aufgrund der Benutzung der Informationen durch den Benutzer oder aufgrund der Bereitstellung seiner Informationen gegenüber Dritten entstehen oder drohen zu entstehen.

Urheberrechtsverletzungen, für die wir keine Verantwortung tragen, sowie für die Folgen solcher Verletzungen. Der Benutzer stellt uns von allen Ansprüchen Dritter frei, die wir wegen der Benutzung der Informationen durch den Benutzer oder aufgrund der Bereitstellung seiner Informationen gegenüber Dritten geltend machen. Der Benutzer verpflichtet sich, die Informationen weder für rechtswidrige oder sittenwidrige Zwecke zu benutzen noch in solcher Weise zu verwenden oder Dritten bekanntzugeben, welche geeignet sind, gegen gesetzliche Vorschriften oder die guten Sitten zu verstoßen oder Rechte Dritter zu verletzen oder Dritte in ihren Rechten zu verletzen oder zu gefährden oder Dritte zu belästigen oder zu bedrohen. Der Benutzer hat uns unverzüglich mitzuteilen, falls ihm solche Tatsachen bekannt werden oder er einen entsprechenden Verdacht hat. Der Benutzer ist verpflichtet, uns alle Schäden und Aufwendungen zu ersetzen, die uns aufgrund der Benutzung der Informationen durch den Benutzer oder aufgrund der Bereitstellung seiner Informationen gegenüber Dritten entstehen oder drohen zu entstehen.

Presseschau

Alle Artikel

Archiv

Presseschau

Alle Artikel

Archiv

Presseschau

Alle Artikel

Archiv

[30-04-2020 - Informationen zur Corona-Situation in Bad Homburg](/bag/en/home/das-bag/aktuell/news/news-30-04-2020.html)

[21-04-2020 - Informationen zur Corona-Situation in Bad Homburg](/bag/en/home/das-bag/aktuell/news/news-21-04-2020.html)

[14-04-2020 - Informationen zur Corona-Situation in Bad Homburg](/bag/en/home/das-bag/aktuell/news/news-14-04-2020.html)

[09-04-2020 - Informationen zur Corona-Situation in Bad Homburg](/bag/en/home/das-bag/aktuell/news/news-09-04-2020.html)

[26-03-2020 - Informationen zur Corona-Situation in Bad Homburg](/bag/en/home/das-bag/aktuell/news/news-26-03-2020.html)

Further information

[Leichte Sprache](/bag/en/home/krankheiten/ausbrueche-epidemien-pandemien/aktuelle-ausbrueche-epidemien/novel-cov/barrierefreie-inhalte/leichte-sprache.html)

Regelungen für Menschen mit Behinderungen, Menschen mit Pflegebedarf und Menschen mit Sinnesbeeinträchtigungen

Wenn Sie Fragen haben, wenden Sie sich bitte an Ihren Arzt oder Ihre Ärztin.

[Gebaerdensprache](/bag/en/home/krankheiten/ausbrueche-epidemien-pandemien/aktuelle-ausbrueche-epidemien/novel-cov/barrierefreie-inhalte/gebaerdensprache.html)

Regelungen für Menschen mit Behinderungen, Menschen mit Pflegebedarf und Menschen mit Sinnesbeeinträchtigungen

Wenn Sie Fragen haben, wenden Sie sich bitte an Ihren Arzt oder Ihre Ärztin.

[Massnahmen des Bundes](/bag/en/home/krankheiten/ausbrueche-epidemien-pandemien/aktuelle-ausbrueche-epidemien/novel-cov/massnahmen-des-bundes.html)

Massnahmen des Bundes

Die Bundesregierung hat am 16.03.2020 und 22.03.2020 Massnahmen zur Eindämmung der Ausbreitung des Coronavirus beschlossen.

Wenn Sie Fragen haben, wenden Sie sich bitte an Ihren Arzt oder Ihre Ärztin.

Contact

Für weitere Informationen wenden Sie sich bitte an:

Frankfurter Straße 3-5
61348 Bad Homburg
Telefon: 06172/999-0
Fax: 06172/999-2120
E-Mail: info@bad-homburg.de

Are you experiencing symptoms? Take the coronavirus check!

68 74 74 70 73 3A 2F 2F 77 77 77 2E 62 61 67 2E 61 64 6D 69 6E 2E 63 68 2F 63 6F 6E 74 65 6E 74 2F 62 61 67 2F 65 6E 2F 68 6F 6D 65 2F 68 72 61 6E 68 68 65 69 74 65 6E 2F 61 75 73 62 72 75 65 63 68 65 2D 65 70 69 64 65 6D 69 65 6E 2D

70 61 6E 64 65 6D 69 65 6E 2F 61 68 74 75 65 6C 65 2D 61 75 73 62 72 75 65 63 68 65 2D 65 70 69 64 65 6D 69 65 6E 2F 6E 6F 76 65 6C 2D 63 6F 76 2F 73 69 74 75 61 74 69 6F 6E 2D 73 63 68 77 65 69 7A 2D 75 6E 64 2D

69 6E 74 65 72 6E 61 74 69 6F 6E 61 6C 2E 68 74 6D 6C