Schweizerische Eidgenossenschaft
Confédération suisse
Confederazione Svizzera
Confederaziun svizra

Federal Office of Public Health FOPH

New coronavirus: Situation in Switzerland

Data on confirmed cases of coronavirus infections and deaths due to the disease, the epidemiological situation, the search for antibodies, the advisory body, press conferences and news can all be found here.

- Epidemiological situation in Switzerland and the Principality of Liechtenstein: Key figures and reports
- Graphical representation of data
- Monitoring and interim report
- SwissCovid app and contact tracing, vaccines against Covid-19, search for antibodies, scientific advisory body
- Press conference, 11 September 2020
- News, links, press releases

Epidemiological situation in Switzerland and the Principality of Liechtenstein

From 17 September 2020, the daily situation reports will now be published from Monday to Friday. A meaningful overview of the epidemiological situation and trends is provided by the weekly epidemiological situation report. It is published every Thursday morning.

17.9.2020, 8am .	New	Total since the start of the epidemic
Laboratory-confirmed cases	530	48,795
Hospitalisations	18	4,727

31 37 2E 39 2E 32 38 32 38 2C 38 61 6D .	4E 65 77	54 6F 74 61 6C 73 69 6E 63 65 74 68 65 73 74 61 72 74 6F 66 74 68 65 65 78 69 64 6D 69 63
44 65 61 74 68 73	37	31 2C 37 36 32
43 4F 56 49 44 2D 31 39 74 65 73 74 73	31 35 2C 37 36 33	31 2C 32 33 37 2C 36 32 31

54 68 65 66 6F 6C 6C 6F 77 69 6E 67 64 61 74 61 61 72 65 61 76 61 69 6C 61 62 6C 65 66 72 6F 6D 32 35 63 61 6E 74 6F 6E 73 61 6E 64 74 68 65 50 72 69 6E 63 69 70 61 6C 69 74 79 6F 66 4C 69 65 63 68 74 65 6E 73 74 65 69 6E 2E 54 68 65 66 69 67 75 72 65 73 61 72 65 75 70 64 61 74 65 64 61 74 6C 61 73 74 65 76 65 72 79 57 65 64 6E 65 73 64 61 79 61 6E 64 46 72 69 64 61 79 2E

43 6F 6E 74 61 63 74 54 72 61 69 6E 67	54 6F 74 61 6C
50 65 6F 70 6C 65 69 6E 69 73 6F 6C 61 74 69 6F 6E	32 2C 32 35 38
4F 66 77 68 6F 6D 63 6F 6E 74 61 63 74 73 69 6E 71 75 61 72 61 6E 74 69 6E 65	36 2C 34 35 35
41 64 64 69 74 69 6F 6E 61 6C 70 65 6F 70 6C 65 69 6E 71 75 61 72 61 6E 74 69 6E 65 61 68 74 69 72 61 72 69 76 61 6C 69 6E 53 77 69 74 7A 65 72 6C 61 6E 64	38 2C 38 39 37

44 61 69 6C 79 72 65 70 6F 72 74

53 69 74 75 61 74 69 6F 6E 72 65 70 6F 72 74 6F 6E 74 68 65 65 70 69 64 65 6D 69 6F 6C 6F 67 69 63 61 6C 73 69 74 75 61 74 69 6F 6E 69 6E 53 77 69 74 7A 65 72 6C 61 6E 64 61 6E 64 74 68 65 50 72 69 6E 63 69 70 61 6C 69 74 79 6F 66 4C 69 65 63 68 74 65 6E 73 74 65 69 6E 61 76 61 69 6C 61 62 6C 65 69 6E E9 12 47 65 72 6D 61 6E 28 50 44 46 2C 33 34 37 6B 42 2C 31 37 2E 30 39 2E 32 30 32 30 29 (/dam/bag/de/dokumente/mt/k-und-i/aktuelle-ausbrueche-pandemien/2019-nCoV/covid-19-lagebericht.pdf.download.pdf/COVID-19_Epidemiologische_Lage_Schweiz.pdf) 3B E9 12 46 72 65 6E 63 68 28 50 44 46 2C 32 38 34 6B 42 2C 31 37 2E 30 39 2E 32 30 32 30 29 (/dam/bag/fr/dokumente/mt/k-und-i/aktuelle-ausbrueche-pandemien/2019-nCoV/covid-19-lagebericht.pdf.download.pdf/COVID-19_Situation_epidemiologique_en_Suisse.pdf) 6F 72 E9 12 49 74 61 6C 69 61 6E 28 50 44 46 2C 34 35 32 6B 42 2C 31 37 2E 30 39 2E 32 30 32 30 29 (/dam/bag/it/dokumente/mt/k-und-i/aktuelle-ausbrueche-pandemien/2019-nCoV/covid-19-lagebericht.pdf.download.pdf/COVID-19_Rapporto_epidemiologica_Svizzera_Liechtenstein.pdf)

44 61 74 61 66 72 6F 6D 74 68 65 73 69 74 75 61 74 69 6F 6E 72 65 70 6F 72 74 61 76 61 69 6C 61 62 6C 65 69 6E E9 1C 47 65 72 6D 61 6E 28 58 4C 53 2C 32 37 6B 42 2C 31 37 2E 30 39 2E 32 30 32 30 29 (/dam/bag/de/dokumente/mt/k-und-i/aktuelle-ausbrueche-pandemien/2019-nCoV/covid-19-datengrundlage-lagebericht.xlsx.download.xlsx/200325_Datengrundlage_Grafiken_COVID-19-Bericht.xlsx) 3B E9 1C 46 72 65 6E 63 68 28 58 4C 53 2C 32 37 6B 42 2C 31 37 2E 30 39 2E 32 30 32 30 29 (/dam/bag/fr/dokumente/mt/k-und-i/aktuelle-ausbrueche-pandemien/2019-nCoV/covid-19-datengrundlage-lagebericht.xlsx.download.xlsx/200325_base%20de%20donn%C3%A9es_graphiques_COVID-19-rapport.xlsx) 6F 72 E9 1C 49 74 61 6C 69 61 6E 28 58 4C 53 2C 32 37 6B 42 2C 31 37 2E 30 39 2E 32 30 32 30 29 (/dam/bag/it/dokumente/mt/k-und-i/aktuelle-ausbrueche-pandemien/2019-nCoV/covid-19-datengrundlage-lagebericht.xlsx.download.xlsx/200325_dati%20di%20base_grafica_COVID-19-rapporto.xlsx)

54 68 65 66 69 67 75 72 65 73 70 75 62 6C 69 73 68 65 64 68 65 72 65 61 72 65 62 61 73 65 64 6F 6E 6E 6F 74 69 66 69 63 61 74 69 6F 6E 73 72 65 63 65 69 76 65 64 65 61 72 6C 79 74 6F 64 61 79 66 72 6F 6D 6C 61 62 6F 72 61 74 6F 72 69 65 73 2C 6D 65 64 69 63 61 6C 70 72 61 63 74 69 63 65 73 61 6E 64 68 6F 73 70 69 74 61 6C 73 2E 54 68 65 79 6D 61 79 74 68 65 72 65 66 6F 72 65 64 69 66 66 63 72 66 6F 6D 74 68 6F 73 65 63 6F 6D 75 6E 69 63 61 74 65 64 62 79 74 68 65 63 61 6E 74 6F 6E 73 2E

00 00 00 00 00 00 00 00 00 00 00 00
57 65 65 6B 6C 79 72 65 70 6F 72 74

00 00 00 00 00 00 00 00 00 00
31 36 2E 39 2E 32 30 32 30 3A 57 65 65 6B 33 37

00 00 00 00 00 00 00 00 00 00 00 00 00 00 00 00 00 00 00 00 00 00 00 00 00 00 00 00 00 00 00 00 00 00 00 00 00 00 00 00 00 00 00 00 00 00 00 00 00 00 00 00 00 00 00 00 00 00 00 00
73 69 74 75 61 74 69 6F 6E 72 65 70 6F 72 74 6F 6E 74 68 65 65 70 69 64 65 6D 69 6F 6C 6F 67 69 63 61 6C 73 69 74 75 61 74 69 6F 6E 69 6E

00 00 00 00 00 00 00 00 00 00 00 00 00 00 00 00 00 00 00 00 74 68 65 50 72 69 6E 63 69 70 61 6C 69 74 79 6F 66 4C 69 65 63 68 74 65 6E 73 74 65 69 6E 61 76 61 69 6C 61 62 6C 65 69 6E E9 12 47 65 72 6D 61
6E 28 50 44 46 2C 31 4D 42 2C 31 36 2E 30 39 2E 32 30 32 30 29 (/dam/bag/de/dokumente/mt/k-und-i/aktuelle-ausbrueche-pandemien/2019-nCoV/covid-19-woechentlicher-lagebericht.pdf.download.pdf/BAG_COVID-19_Woechentliche_Lage.pdf) 3B E9 12 46 72
65 6E 63 68 28 50 44 46 2C 31 4D 42 2C 31 36 2E 30 39 2E 32 30 32 30 29 (/dam/bag/fr/dokumente/mt/k-und-i/aktuelle-ausbrueche-pandemien/2019-nCoV/covid-19-woechentlicher-lagebericht.pdf.download.pdf/OFSP_COVID-19_rapport_hebdomadaire.pdf) 6F 72 E9 12 49 74 61 6C 69 61 6E 28 50 44 46 2C 31 4D 42 2C 31 36 2E 30 39 2E 32 30 32 30 29 (/dam/bag/it/dokumente/mt/k-und-i/aktuelle-ausbrueche-pandemien/2019-nCoV/covid-19-woechentlicher-lagebericht.pdf.download.pdf/UFSP_COVID-19_rapporto_settimanale.pdf)

50 72 65 76 69 6F 75 73 73 69 74 75 61 74 69 6F 6E 61 6E 64 77 65 65 6B 6C 79 72 65 70 6F 72 74 73

47 65 72 6D 61 6E 3A

F1 C6 32 30 32 30 5F 51 31 28 5A 49 50 2C 39 4D 42 2C 32 38 2E 30 38 2E 32 30 32 30 29 (/dam/bag/de/dokumente/mt/k-und-i/aktuelle-ausbrueche-pandemien/2019-nCoV/bisherige-lageberichte-q1-2020.zip.download.zip/Lageberichte_Quartal_1_2020_DE.zip)
F1 C6 32 30 32 30 5F 51 32 28 5A 49 50 2C 35 35 4D 42 2C 32 38 2E 30 38 2E 32 30 32 30 29 (/dam/bag/de/dokumente/mt/k-und-i/aktuelle-ausbrueche-pandemien/2019-nCoV/bisherige-lageberichte-q2-2020.zip.download.zip/Lageberichte_Quartal_2_2020_DE.zip)
F1 C6 32 30 32 30 5F 51 33 28 5A 49 50 2C 33 39 4D 42 2C 31 37 2E 30 39 2E 32 30 32 30 29 (/dam/bag/de/dokumente/mt/k-und-i/aktuelle-ausbrueche-pandemien/2019-nCoV/bisherige-lageberichte-q3-2020.zip.download.zip/Lageberichte_Quartal_3_2020_DE.zip)

46 72 65 6E 63 68 3A

F1 C6 32 30 32 30 5F 51 31 28 5A 49 50 2C 31 32 4D 42 2C 32 38 2E 30 38 2E 32 30 32 30 29 (/dam/bag/fr/dokumente/mt/k-und-i/aktuelle-ausbrueche-pandemien/2019-nCoV/bisherige-lageberichte-q1-2020.zip.download.zip/Lageberichte_Quartal_1_2020_FR.zip)
F1 C6 32 30 32 30 5F 51 32 28 5A 49 50 2C 37 35 4D 42 2C 32 38 2E 30 38 2E 32 30 32 30 29 (/dam/bag/fr/dokumente/mt/k-und-i/aktuelle-ausbrueche-pandemien/2019-nCoV/bisherige-lageberichte-q2-2020.zip.download.zip/Lageberichte_Quartal_2_2020_FR.zip)
F1 C6 32 30 32 30 5F 51 33 28 5A 49 50 2C 34 31 4D 42 2C 31 37 2E 30 39 2E 32 30 32 30 29 (/dam/bag/fr/dokumente/mt/k-und-i/aktuelle-ausbrueche-pandemien/2019-nCoV/bisherige-lageberichte-q3-2020.zip.download.zip/Lageberichte_Quartal_3_2020_FR.zip)

49 74 61 6C 69 61 6E 3A

F1 C6 32 30 32 30 5F 51 31 28 5A 49 50 2C 35 4D 42 2C 32 38 2E 30 38 2E 32 30 32 30 29 (/dam/bag/it/dokumente/mt/k-und-i/aktuelle-ausbrueche-pandemien/2019-nCoV/bisherige-lageberichte-q1-2020.zip.download.zip/Lageberichte_Quartal_1_2020_IT.zip)
F1 C6 32 30 32 30 5F 51 32 28 5A 49 50 2C 36 32 4D 42 2C 32 38 2E 30 38 2E 32 30 32 30 29 (/dam/bag/it/dokumente/mt/k-und-i/aktuelle-ausbrueche-pandemien/2019-nCoV/bisherige-lageberichte-q2-2020.zip.download.zip/Lageberichte_Quartal_2_2020_IT.zip)
F1 C6 32 30 32 30 5F 51 33 28 5A 49 50 2C 34 39 4D 42 2C 31 37 2E 30 39 2E 32 30 32 30 29 (/dam/bag/it/dokumente/mt/k-und-i/aktuelle-ausbrueche-pandemien/2019-nCoV/bisherige-lageberichte-q3-2020.zip.download.zip/Lageberichte_Quartal_3_2020_IT.zip)

00 00 00 00 00 00 00 00 00 00 00 00 00 00 00 00 00 00 00 00 00 00 00 00 00 00 00 00 00 00 00 00 00 00 00 00 00 00 00
53 69 6E 63 65 63 61 6C 65 6E 64 61 72 77 65 65 6B 32 35 28 73 65 63 6F 6E 64 71 75 61 72 74 65 72 6F 66 32 30 32 30 29 2C 77 65 65 6B 6C 79 72 65 70 6F 72 74 73 6F 6E 74 68 65
65 70 69 64 65 6D 69 6F 6C 6F 67 69 63 61 6C 73 69 74 75 61 74 69 6F 6E 68 61 76 65 61 6C 73 6F 62 65 65 6E 70 75 62 6C 69 73 68 65 64 2E 41 6C 6C 70 72 65 76 69 6F 75 73
72 65 70 6F 72 74 73 61 72 65 69 6E 63 6C 75 64 65 64 69 6E 74 68 65 61 62 6F 76 65 5A 49 50 66 69 6C 65 73 2E

Beleg für Grafik

Die Grafik wird von der Datenbank Reporting gemäss Vorgabe des Bundesamtes für Gesundheit (BAG) und des Bundesamtes für Statistik (BFS) erstellt.

Die Grafik wird von der Datenbank Reporting gemäss Vorgabe des Bundesamtes für Gesundheit (BAG) und des Bundesamtes für Statistik (BFS) erstellt.

Die Grafik wird von der Datenbank Reporting gemäss Vorgabe des Bundesamtes für Gesundheit (BAG) und des Bundesamtes für Statistik (BFS) erstellt.

Excel Grafik

- Excel Grafik (/dam/bag/en/dokumente/mt/k-und-i/aktuelle-ausbrueche-pandemien/2019-nCoV/covid-19-basisdaten-bevoelkerungszahlen.xlsx.download.xlsx/Population_Size_BFS.xlsx)

- [illegible] (/dam/bag/en/dokumente/mt/k-und-i/aktuelle-ausbrueche-pandemien/2019-nCoV/covid-19-basisdaten-fallzahlen.xlsx.download.xlsx/Dashboards_1&2_COVID19_swiss_data_pv.xlsx)
- [illegible] (/dam/bag/en/dokumente/mt/k-und-i/aktuelle-ausbrueche-pandemien/2019-nCoV/covid-19-basisdaten-labortests.xlsx.download.xlsx/Dashboard_3_COVID19_labtests_positivity.xlsx)

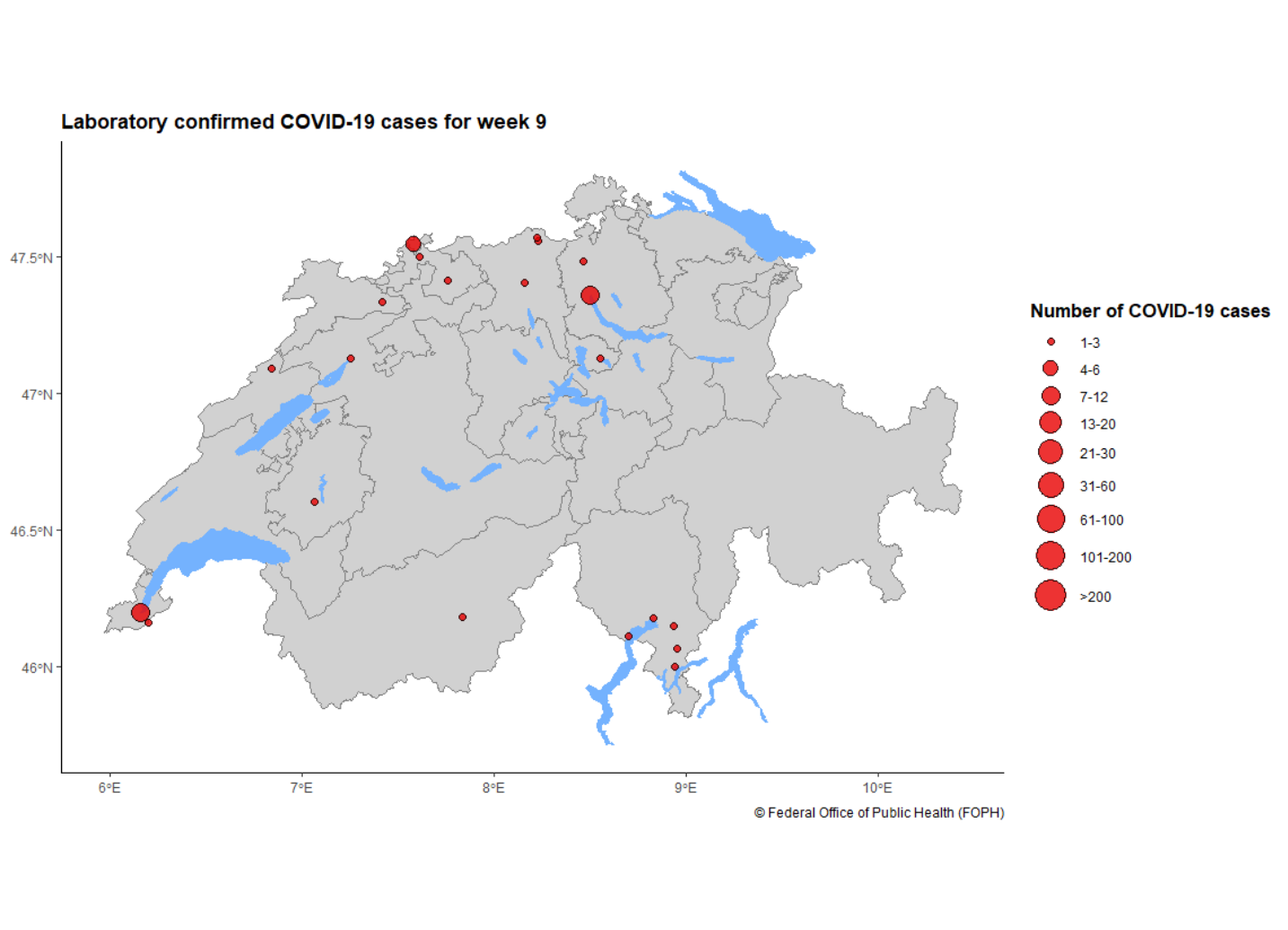

[illegible]

[illegible]

[illegible]

[illegible]

- [illegible]
- [illegible]
- [illegible]

[illegible]

- [illegible]
- [illegible]
- [illegible]

[illegible]

[illegible]

[illegible] (/dam/bag/de/dokumente/cc/kom/covid-19-vollzugsmonitoring-bericht-1.pdf.download.pdf/COVID-19_Monitoringbericht1_Etappe2.pdf)

[illegible] (/dam/bag/de/dokumente/cc/kom/covid-19-vollzugsmonitoring-bericht2.pdf.download.pdf/COVID-19_Monitoringbericht2_Etappe2.pdf)

[illegible] (/dam/bag/de/dokumente/cc/kom/covid-19-vollzugsmonitoring-exec-summary.pdf.download.pdf/COVID-19_Monitoringbericht_ExecSummary_Etappe2.pdf)

[illegible] (/dam/bag/fr/dokumente/cc/kom/covid-19-vollzugsmonitoring-bericht3.pdf.download.pdf/20200619_Monitoringbericht3_Etappe3_FR.pdf)

[illegible] (/dam/bag/fr/dokumente/cc/kom/covid-19-vollzugsmonitoring-etappe-3-exec-summary.pdf.download.pdf/20200619_ExecSummary_Bericht3_Etappe3_FR.pdf)

[illegible] (/dam/bag/fr/dokumente/cc/kom/covid-19-monitoringbericht-4.pdf.download.pdf/20200710_Monitoringbericht-4_FR.pdf)

[illegible] (/dam/bag/fr/dokumente/cc/kom/covid-19-vollzugsmonitoring-exec-summ-bericht-4.pdf.download.pdf/20200710_ExecutiveSummary_Bericht-4_FR.pdf)

[illegible]

[illegible]

[illegible] (/dam/bag/de/dokumente/mt/k-und-i/aktuelle-ausbrueche-pandemien/2019-nCoV/covid-19-zwischenbilanz-mai-2020.pdf.download.pdf/BAG_Epidemiologische_Zwischenbilanz_zum_neuen_Coronavirus.pdf) [illegible] (/dam/bag/fr/dokumente/mt/k-und-i/aktuelle-ausbrueche-pandemien/2019-nCoV/covid-19-zwischenbilanz-mai-2020.pdf.download.pdf/OFSP_Bilan_epidemiologique_intermediaire_du_nouveau_coronavirus.pdf) [illegible] (/dam/bag/it/dokumente/mt/k-und-i/aktuelle-ausbrueche-pandemien/2019-nCoV/covid-19-zwischenbilanz-mai-2020.pdf.download.pdf/UFSP_nuovo_coronavirus_bilancio_epidemiologico_intermedio.pdf)

[illegible]

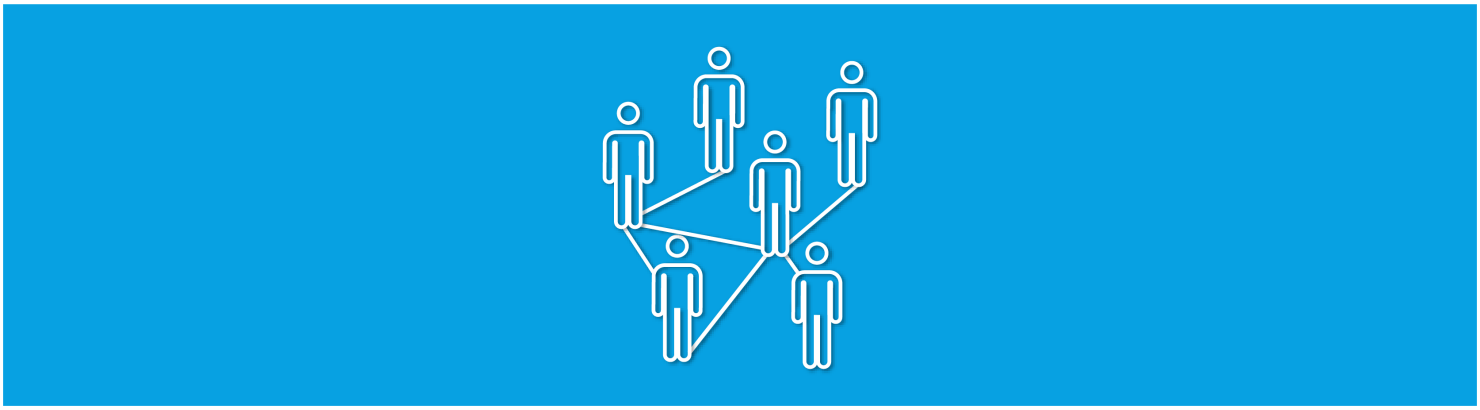

(/bag/en/home/krankheiten/ausbrueche-epidemien-pandemien/aktuelle-ausbrueche-epidemien/novel-cov/swisscovid-app-und-contact-tracing.html)

[illegible] (/bag/en/home/krankheiten/ausbrueche-epidemien-pandemien/aktuelle-ausbrueche-epidemien/novel-cov/swisscovid-app-und-contact-tracing.html)

[illegible]

56 61 63 63 69 6E 65 61 67 61 69 6E 73 74 43 6F 76 69 64 2D 31 39 (/bag/en/home/krankheiten/ausbrueche-epidemien-pandemien/aktuelle-ausbrueche-epidemien/novel-cov/impfen.html)

49 6E 74 65 6E 73 69 76 65 72 65 73 65 61 72 63 68 6F 6E 76 61 63 63 69 6E 65 73 69 73 62 65 69 6E 67 63 6F 6E 64 75 63 74 65 64 61 72 6F 75 6E 64 74 68 65 77 6F 72 6C 64 2E

54 68 65 66 65 64 63 72 61 6C 67 6F 76 63 72 6E 6D 65 6E 74 69 73 68 6F 6C 64 69 6E 67 74 61 6C 68 73 77 69 74 68 76 61 72 69 6F 75 73 76 61 63 63 69 6E 65

6D 61 6E 75 66 61 63 74 75 72 65 72 73 77 69 74 68 61 76 69 65 77 74 6F 63 6F 6E 63 6C 75 64 69 6E 67 61 67 72 65 65 6D 65 6E 74 73 61 6E 64 65 6E 73 75 72 69 6E 67

53 77 69 74 7A 65 72 6C 61 6E 64 68 61 73 61 63 63 65 73 73 74 6F 61 76 61 63 63 69 6E 65 2E

53 65 61 72 63 68 66 6F 72 61 6E 74 69 62 6F 64 69 65 73

48 6F 77 6D 61 6E 79 70 65 6F 70 6C 65 69 6E 53 77 69 74 7A 65 72 6C 61 6E 64 68 61 76 65 61 6C 72 65 61 64 79 68 61 64 74 68 65 6E 77 63 6F 72 6F 6E 61 76 69 72 75 73 3F

44 6F 65 73 68 61 76 69 6E 67 74 68 65 69 6E 66 65 63 74 69 6F 6E 61 6E 64 72 65 63 6F 76 65 72 69 6E 67 66 72 6F 6D 69 74 6D 65 61 6E 79 6F 75 61 72 65 74 68 65 6E

69 6D 6D 75 6E 65 3F 41 6E 61 74 69 6F 6E 61 6C 73 74 75 64 79 62 79 74 68 65 53 77 69 73 73 53 63 68 6F 6F 6C 6F 66 50 75 62 6C 69 63 48 65 61 6C 74 68 28 53 53 50 48 2B 29 2C

61 6E 65 74 77 6F 72 6B 63 6F 6D 70 72 69 73 69 6E 67 31 32 53 77 69 73 73 75 6E 69 76 65 72 73 69 74 69 65 73 2C 68 61 73 61 6C 61 5E 63 68 65 64 61 6E 61 74 69 6F 6E 61 6C

73 74 75 64 79 74 6F 66 69 6E 64 74 68 65 61 6E 73 77 65 72 73 74 6F 74 68 65 73 65 71 75 65 73 74 69 6F 6E 73 2E

42 61 73 65 64 6F 6E 61 70 72 6F 70 6F 73 61 6C 62 79 50 72 6F 66 65 73 73 6F 72 4D 69 6C 6F 50 75 68 61 6E 2C 48 65 61 64 6F 66 74 68 65 49 6E 73 74 69 74 75 74 65 6F 66

45 70 69 64 65 6D 69 6F 6C 6F 67 79 61 74 74 68 65 55 6E 69 76 65 72 73 69 74 79 6F 66 5A 75 72 69 63 68 2C 74 68 65 73 74 75 64 79 61 69 6D 73 74 6F 65 73 74 61 62 6C 69 73 68 3A

- 68 6F 77 6D 61 6E 79 70 65 6F 70 6C 65 69 6E 53 77 69 74 7A 65 72 6C 61 6E 64 68 61 76 65 61 6C 72 65 61 64 79 62 65 6E 69 6E 66 65 63 74 65 64 77 69 74 68 6E 65 77 63 6F 72 6F 6E 61 76 69 72 75 73 3B
- 69 66 68 61 76 69 6E 67 74 68 65 69 6E 66 65 63 74 69 6F 6E 63 72 65 61 74 65 73 69 6D 75 6E 69 74 79 6F 72 6D 72 65 6E 65 77 65 64 69 6E 66 65 63 74 69 6F 6E 3B
- 69 66 73 6F 2C 68 6F 77 6C 6F 6E 67 74 68 69 73 69 6D 6D 75 6E 69 74 79 6C 61 73 74 73 2E

54 68 69 73 77 69 6C 6C 69 6E 76 6F 6C 76 65 74 65 73 74 69 6E 67 61 6E 64 65 78 61 6D 69 6E 69 6E 67 61 72 6F 75 6E 64 32 35 2C 30 30 30 6D 65 6D 62 65 72 73 6F 66 74 68 65

67 65 6E 65 72 61 6C 70 75 62 6C 69 63 61 6E 64 70 65 6F 70 6C 65 69 6E 73 70 65 63 69 66 69 63 70 72 6F 66 65 73 73 69 6F 6E 61 6C 67 72 6F 75 70 73 61 74 72 65 67 75 6C 61 72

69 6E 74 65 72 76 61 6C 73 75 70 74 6F 4F 63 74 6F 62 65 72 32 30 32 30 2E 41 62 6C 6F 6F 64 74 65 73 74 64 65 74 65 72 6D 69 6E 65 73 77 68 65 74 68 65 72 61 78 65 72 73 6F 6E

68 61 73 68 61 64 74 68 65 76 69 72 75 73 3A 74 68 65 70 72 65 73 65 6E 63 65 6F 66 61 6E 74 69 62 6F 64 69 65 73 69 6E 74 68 65 62 6C 6F 6F 64 69 6E 64 69 63 61 74 65 73

74 68 61 74 74 68 65 79 68 61 76 65 2E

57 65 61 72 65 70 72 6F 76 69 64 69 6E 67 66 75 6E 64 69 6E 67 61 6E 64 65 78 70 65 72 74 69 73 65 66 6F 72 74 68 69 73 73 74 75 64 79 2E 54 68 65 66 69 6E 64 69 6E 67 73

77 69 6C 6C 78 72 6F 76 69 64 65 76 61 6C 75 61 62 6C 65 69 6E 66 6F 72 6D 61 74 69 6F 6E 77 68 69 63 68 77 69 6C 6C 68 65 6C 70 74 68 65 63 61 6E 74 6F 6E 73 61 6E 64 74 68 65

66 65 64 65 72 61 6C 67 6F 76 65 72 6E 6D 65 6E 74 74 6F 64 65 74 65 72 6D 69 6E 65 68 6F 77 74 6F 70 72 6F 63 65 65 64 69 6E 64 65 61 6C 69 6E 67 77 69 74 68 74 68 65

63 6F 72 6F 6E 61 76 69 72 75 73 70 61 6E 64 65 6D 69 63 2C 61 6E 64 74 6F 6F 64 65 63 69 64 65 6F 6E 61 76 61 63 63 69 6E 61 74 69 6F 6E 70 72 6F 67 72 61 6D 6D 65 69 6E

53 77 69 74 7A 65 72 6C 61 6E 64 61 74 61 6C 61 74 65 72 64 61 74 65 2E

4C 69 6E 6B 3A 68 74 74 70 73 3A 2F 2F 77 77 77 2E 63 6F 72 6F 6E 61 2D 69 6D 6D 75 6E 69 74 61 73 2E 63 68 2F 57

53 63 69 65 6E 74 69 66 69 63 61 64 76 69 73 6F 72 79 62 6F 64 79

54 68 65 20 18 53 77 69 73 73 4E 61 74 69 6F 6E 61 6C 43 4F 56 49 44 2D 31 39 53 63 69 65 6E 63 65 54 61 73 6B 46 6F 72 63 65 20 19 28 53 4E 2D 53 54 46 29 69 73 61

73 63 69 65 6E 74 69 66 69 63 61 64 76 69 73 6F 72 79 62 6F 64 79 73 65 74 75 70 62 79 74 68 65 43 6F 6E 66 65 64 65 72 61 74 69 6F 6E 2E 49 74 73 6D 65 6D 62 65 72 73

63 6F 6D 70 72 69 73 65 72 65 73 65 61 72 63 68 65 72 73 66 72 6F 6D 61 63 72 6F 73 73 74 68 65 53 77 69 73 73 73 63 69 65 6E 74 69 66 69 63 63 6F 6D 6D 75 6E 69 74 79 2E

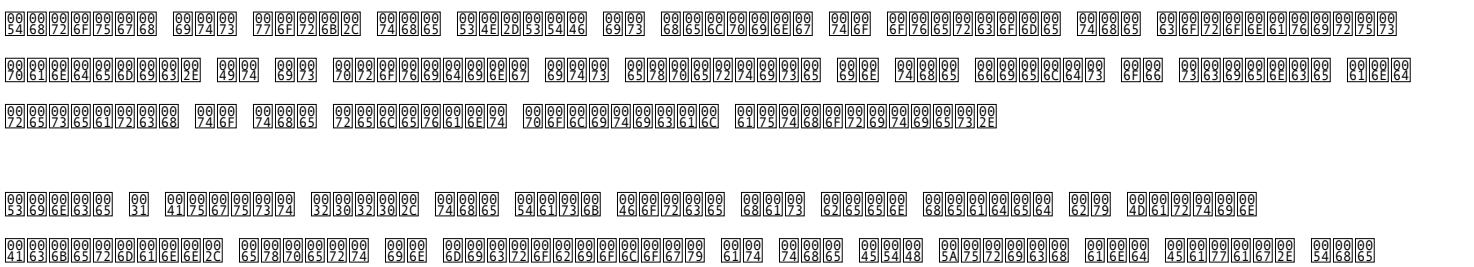

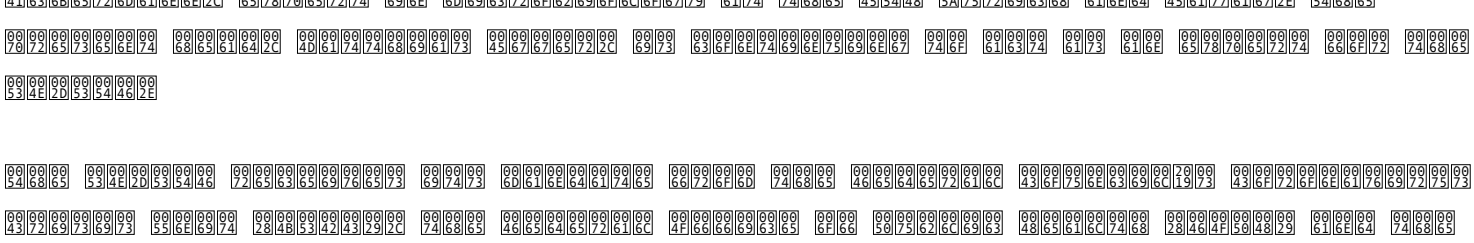

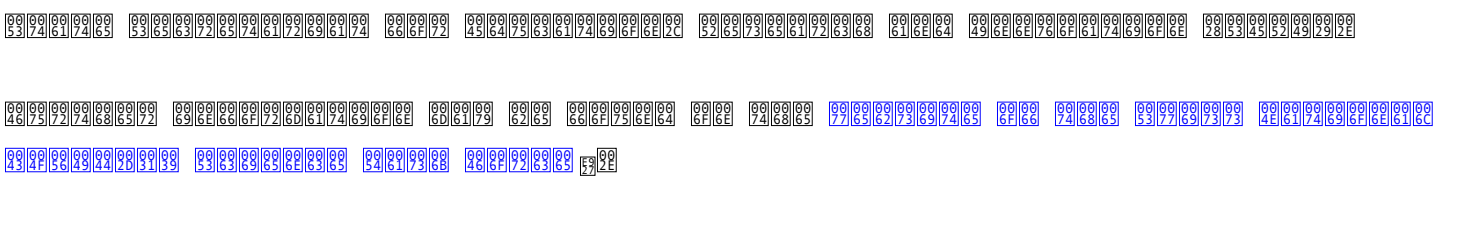

35.36.2020: /fr/home/actualites/news/news-05-06-2020.html

34.36.2020: /fr/home/actualites/news/news-04-06-2020.html

32.35.2020: /fr/home/actualites/news/news-28-05-2020.html

33.34.2020: /fr/home/actualites/news/news-30-04-2020.html

31.34.2020: /fr/home/actualites/news/news-21-04-2020.html

31.34.2020: /fr/home/actualites/news/news-14-04-2020.html

39.34.2020: /fr/home/actualites/news/news-09-04-2020.html

37.33.2020: /fr/home/actualites/news/news-26-03-2020.html

Furthermore Information

45.61.73.79.2D.74.6F.2D.72.65.61.64.6C.61.6E.67.75.61.67.65 (/fr/home/maladies/epidemies-pandemies/aktuelle-ausbrueche-epidemien/novel-cov/barrierefreie-inhalte/leichte-sprache.html)

52.75.6C.65.73 61.6E.64 70.72.6F.68.69.62.69.74.69.6F.6E.73 6F.66 74.68.65 46.65.64.65.72.61.6C 43.6F.75.6E.63.69.6C.2C 69.6E.66.6F.72.6D.61.74.69.6F.6E 61.62.6F.75.74 74.68.65 63.6F.72.6F.6E.61 76.69.72.75.73.2C 77.68.65.6E 79.6F.75 68.61.76.65 74.6F 73.74.61.79 61.74 68.6F.6D.65

53.69.67.6E 6C.61.6E.67.75.61.67.65 (/fr/home/maladies/epidemies-pandemies/aktuelle-ausbrueche-epidemies/novel-cov/barrierefreie-inhalte/gebaerdensprache.html)

54.68.65 72.75.6C.65.73 61.6E.64 70.72.6F.68.69.62.69.74.69.6F.6E.73 6F.66 74.68.65 46.65.64.65.72.61.6C 43.6F.75.6E.63.69.6C.2C 69.6E.66.6F.72.6D.61.74.69.6F.6E 61.62.6F.75.74 74.68.65 63.6F.72.6F.6E.61 76.69.72.75.73.2C 77.68.65.6E 79.6F.75 68.61.76.65 74.6F 73.74.61.79 61.74 68.6F.6D.65

[Measures and ordinances (/bag/en/home/krankheiten/ausbrueche-epidemien-pandemien/aktuelle-ausbrueche-epidemien/novel-cov/massnahmen-des-bundes.html)](/bag/en/home/krankheiten/ausbrueche-epidemien-pandemien/aktuelle-ausbrueche-epidemien/novel-cov/massnahmen-des-bundes.html)

Measures, easing of measures, conditions for reopening, permitted events or activities, still prohibited, criminal provisions, explanations

Last modification · 17.09.2020

Contact

We are unable to respond to enquiries related to COVID-19 in writing.

Please refer instead to our webpages, which are continuously updated.
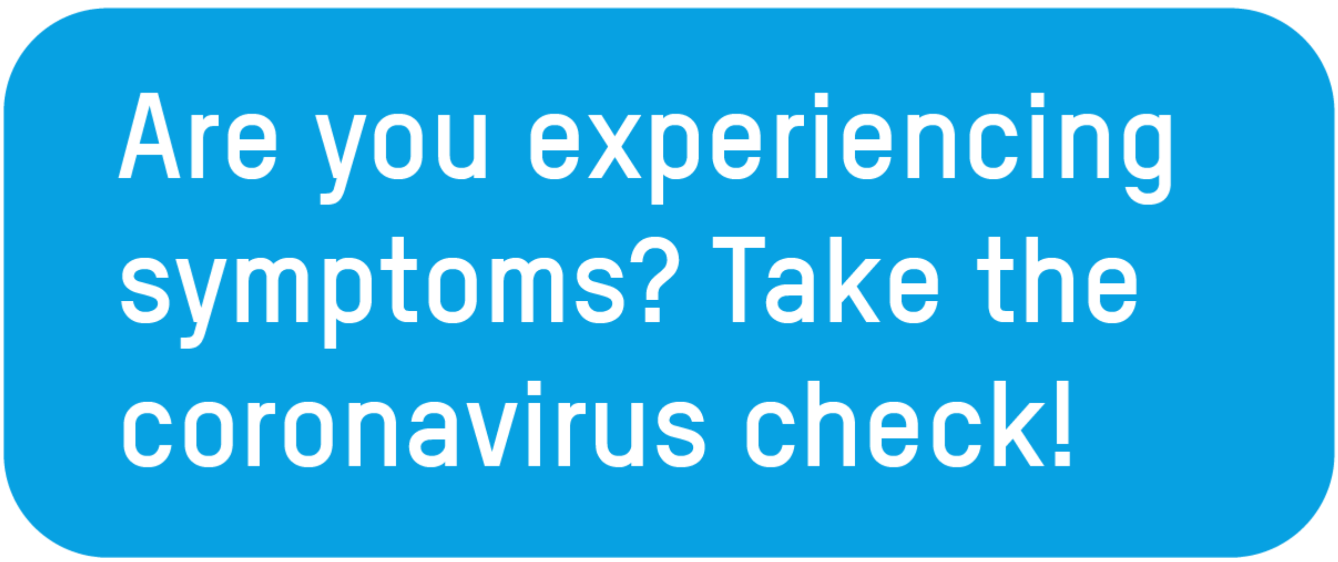
Under Contacts and links (/bag/en/home/krankheiten/ausbrueche-epidemien-pandemien/aktuelle-ausbrueche-epidemien/novel-cov/faq-kontakte-downloads/kontake-neues-coronavirus.html) you will find contact information for the FOPH, other federal agencies and the cantons.