Schweizerische Eidgenossenschaft
Confédération suisse
Confederazione Svizzera
Confederaziun svizra

Federal Office for Civil Aviation FOCA
Section Airworthiness
Mühlestrasse 2, 3063 Ittigen
Postal address: 3003 Bern
www.bazl.admin.ch

Neuwertiger Schweizer Luftfahrzeugbau AG

Swiss Aerospace Industry Ltd

Neuwertiger Schweizer Luftfahrzeugbau AG

32 35 2E 39 2E 32 38 32 38 2C 38 61 6D .	4E 65 77	54 6F 74 61 6C 73 69 6E 63 65 74 68 65 73 74 61 72 74 6F 66 74 68 65 65 78 69 64 65 6D 69 63
44 65 61 74 68 73	32	31 2C 37 37 38
43 4F 56 49 44 2D 31 39 74 65 73 74 73	31 32 2C 33 34 36	31 2C 33 32 36 2C 32 39 38

54 68 65 66 6F 6C 6C 6F 77 69 6E 67 64 61 74 61 61 72 65 61 76 61 69 6C 61 62 6C 65 66 72 6F 6D 32 31 63 61 6E 74 6F 6E 73 61 6E 64 74 68 65 58 72 69 6E 63 69 78 61 6C 69 74 79 6F 66 4C 69 65 63 68 74 65 6E 73 74 65 69 6E 2E 54 68 65 66 69 67 75 72 65 73 61 72 65 75 70 64 61 74 65 64 61 74 6C 61 73 74 65 76 65 72 79 57 65 64 6E 65 73 64 61 79 61 6E 64 46 72 69 64 61 79 2E

43 6F 6E 74 61 63 74 54 72 61 69 6E 67	54 6F 74 61 6C
50 65 6F 70 6C 65 69 6E 69 73 6F 6C 61 74 69 6F 6E	32 2C 31 38 32
4F 66 77 68 6F 6D 63 6F 6E 74 61 63 74 73 69 6E 71 75 61 72 61 6E 74 69 6E 65	34 2C 37 35 35
41 64 64 69 74 69 6F 6E 61 6C 70 65 6F 70 6C 65 69 6E 71 75 61 72 61 6E 74 69 6E 65 61 68 74 69 72 61 72 69 76 61 6C 69 6E 53 77 69 74 7A 65 72 6C 61 6E 64	31 30 2C 31 34 38

44 61 69 6C 79 72 65 70 6F 72 74

54 68 65 6E 75 6D 62 65 72 6F 66 6E 65 77 6C 79 72 65 67 69 73 74 65 72 65 64 63 61 73 65 73 69 6E 37 32 68 6F 75 72 73 6F 76 65 72 74 68 65 77 65 65 6B 65 6E 64 63 6F 72 72 65 73 70 6F 6E 64 73 77 69 74 68 74 68 65 6E 75 6D 62 65 72 6F 66 63 61 73 65 73 72 65 70 6F 72 74 65 64 64 75 72 69 6E 67 74 68 69 73 70 65 72 69 6F 64 2E 41 73 62 65 66 6F 72 65 2C 74 68 65 63 61 73 65 73 61 72 65 64 69 73 70 6C 61 79 65 64 62 79 63 61 73 65 64 61 74 65 69 6E 74 68 65 67 72 61 70 68 66 6F 72 74 68 65 70 61 73 74 34 77 65 65 6B 73 2C 73 6F 74 68 61 74 61 6E 65 76 61 6C 75 61 74 69 6F 6E 6F 66 74 68 65 77 65 65 6B 65 6E 64 66 69 67 75 72 65 73 74 6F 74 68 65 64 61 79 69 73 70 6F 73 73 69 62 6C 65 77 69 74 68 61 66 65 77 64 61 79 73 64 65 6C 61 79 2E

53 69 74 75 61 74 69 6F 6E 72 65 70 6F 72 74 6F 6E 74 68 65 65 70 69 64 65 6D 69 6F 6C 6F 67 69 63 61 6C 73 69 74 75 61 74 69 6F 6E 69 6E 53 77 69 74 7A 65 72 6C 61 6E 64 61 6E 64 74 68 65 50 72 69 6E 63 69 70 61 6C 69 74 79 6F 66 4C 69 65 63 68 74 65 6E 73 74 65 69 6E 61 76 61 69 6C 61 62 6C 65 69 6E E9 12 47 65 72 6D 61 6E 28 50 44 46 2C 33 35 32 6B 42 2C 32 35 2E 30 39 2E 32 30 32 30 29 (/dam/bag/de/dokumente/mt/k-und-i/aktuelle-ausbrueche-pandemien/2019-nCoV/covid-19-lagebericht.pdf.download.pdf/COVID-19_Epidemiologische_Lage_Schweiz.pdf) 3B E9 12 46 72 65 6E 63 68 28 50 44 46 2C 32 38 33 6B 42 2C 32 35 2E 30 39 2E 32 30 32 30 29 (/dam/bag/fr/dokumente/mt/k-und-i/aktuelle-ausbrueche-pandemien/2019-nCoV/covid-19-lagebericht.pdf.download.pdf/COVID-19_Situation_epidemiologique_en_Suisse.pdf) 6F 72 E9 12 49 74 61 6C 69 61 6E 28 50 44 46 2C 34 35 30 6B 42 2C 32 35 2E 30 39 2E 32 30 32 30 29 (/dam/bag/it/dokumente/mt/k-und-i/aktuelle-ausbrueche-pandemien/2019-nCoV/covid-19-lagebericht.pdf.download.pdf/COVID-19_Rapporto_epidemiologica_Svizzera_Liechtenstein.pdf)

44 61 74 61 66 72 6F 6D 74 68 65 73 69 74 75 61 74 69 6F 6E 72 65 70 6F 72 74 61 76 61 69 6C 61 62 6C 65 69 6E E9 1C 47 65 72 6D 61 6E 28 58 4C 53 2C 32 37 6B 42 2C 32 35 2E 30 39 2E 32 30 32 30 29 (/dam/bag/de/dokumente/mt/k-und-i/aktuelle-ausbrueche-pandemien/2019-nCoV/covid-19-datengrundlage-lagebericht.xlsx.download.xlsx/200325_Datengrundlage_Grafiken_COVID-19-Bericht.xlsx) 3B E9 1C 46 72 65 6E 63 68 28 58 4C 53 2C 37 6B 42 2C 32 35 2E 30 39 2E 32 30 32 30 29 (/dam/bag/fr/dokumente/mt/k-und-i/aktuelle-ausbrueche-pandemien/2019-nCoV/covid-19-datengrundlage-lagebericht.xlsx.download.xlsx/200325_base%20de%20donn%C3%A9es_graphiques_COVID-19-rapport.xlsx) 6F 72 E9 1C 49 74 61 6C 69 61 6E 28 58 4C 53 2C 37

6B42C 32352E303920322E323030323029 (/dam/bag/it/dokumente/mt/k-und-i/aktuelle-ausbrueche-pandemien/2019-nCoV/covid-19-datengrundlage-lagebericht.xlsx.download.xlsx/200325_dati%20di%20base_grafica_COVID-19-rapporto.xlsx)

54686 66696775726573 707562696373686564 68657265 61726 62617365642 6F6E 6E6F746966696369616969 6E73 726563696769766564 65617264796 74696461 66726D 6C61626F726174696F72696573 6D65646963616C 70726163746963657 61E6420 68697370696174696E2E 54686579 6D61 74686572656666726 646966666572 666F6D 746865736 636F6D6D756E696361746564 627 74686 636174656E6F7E2E

57656B6C79 726570726

32332E392E32383230 57656 3338

57656B6C79 73696175696974696E 726570726 6F6E 746865 65706964656D696C6F67696361C 73696175696E 696E

537697A7A6572C61E64 61E64 746865 5072696E63697861C697479 6F66 4C696563686746562E73746569E 61761696C61626C65 69E E9 12 47657265 6E 28504446 2C 31 4D42C 32342E303920322E323030323029 (/dam/bag/de/dokumente/mt/k-und-i/aktuelle-ausbrueche-pandemien/2019-nCoV/covid-19-woechentlicher-lagebericht.pdf.download.pdf/BAG_COVID-19_Woechentliche_Lage.pdf) 3B E9 12 46726 65E6368 28504446 2C 31 4D42C 32342E303920322E323030323029 (/dam/bag/fr/dokumente/mt/k-und-i/aktuelle-ausbrueche-pandemien/2019-nCoV/covid-19-woechentlicher-lagebericht.pdf.download.pdf/OFSP_COVID-19_rapport_hebdomadaire.pdf) 6F72 E9 12 49746C696E 28504446 2C 31 4D42C 32342E303920322E323030323029 (/dam/bag/it/dokumente/mt/k-und-i/aktuelle-ausbrueche-pandemien/2019-nCoV/covid-19-woechentlicher-lagebericht.pdf.download.pdf/UFSP_COVID-19_rapporto_settimanale.pdf)

50726576696F7573 73696175696E 616E64 77656B6C79 726570726

476D61E3A

F1C6 323032303F5131 285A4950 2C 39 4D42C 323820302E323030323029 (/dam/bag/de/dokumente/mt/k-und-i/aktuelle-ausbrueche-pandemien/2019-nCoV/bisherige-lageberichte-q1-2020.zip.download.zip/Lageberichte_Quartal_1_2020_DE.zip)

F1C6 323032303F5132 285A4950 2C 35 4D42C 323820302E323030323029 (/dam/bag/de/dokumente/mt/k-und-i/aktuelle-ausbrueche-pandemien/2019-nCoV/bisherige-lageberichte-q2-2020.zip.download.zip/Lageberichte_Quartal_2_2020_DE.zip)

F1C6 323032303F5133 285A4950 2C 32 4D42C 323520302E323030323029 (/dam/bag/de/dokumente/mt/k-und-i/aktuelle-ausbrueche-pandemien/2019-nCoV/bisherige-lageberichte-q3-2020.zip.download.zip/Lageberichte_Quartal_3_2020_DE.zip)

46726E63683A

F1C6 323032303F5131 285A4950 2C 32 4D42C 323820302E323030323029 (/dam/bag/fr/dokumente/mt/k-und-i/aktuelle-ausbrueche-pandemien/2019-nCoV/bisherige-lageberichte-q1-2020.zip.download.zip/Lageberichte_Quartal_1_2020_FR.zip)

F1C6 323032303F5132 285A4950 2C 35 4D42C 323820302E323030323029 (/dam/bag/fr/dokumente/mt/k-und-i/aktuelle-ausbrueche-pandemien/2019-nCoV/bisherige-lageberichte-q2-2020.zip.download.zip/Lageberichte_Quartal_2_2020_FR.zip)

F1C6 323032303F5133 285A4950 2C 34 4D42C 323520302E323030323029 (/dam/bag/fr/dokumente/mt/k-und-i/aktuelle-ausbrueche-pandemien/2019-nCoV/bisherige-lageberichte-q3-2020.zip.download.zip/Lageberichte_Quartal_3_2020_FR.zip)

49746C696E3A

F1C6 323032303F5131 285A4950 2C 35 4D42C 323820302E323030323029 (/dam/bag/it/dokumente/mt/k-und-i/aktuelle-ausbrueche-pandemien/2019-nCoV/bisherige-lageberichte-q1-2020.zip.download.zip/Lageberichte_Quartal_1_2020_IT.zip)

F1C6 323032303F5132 285A4950 2C 36 4D42C 323820302E323030323029 (/dam/bag/it/dokumente/mt/k-und-i/aktuelle-ausbrueche-

pandemien/2019-nCoV/bisherige-lageberichte-q2-2020.zip.download.zip/Lageberichte_Quartal_2_2020_IT.zip)

(/dam/bag/it/dokumente/mt/k-und-i/aktuelle-ausbrueche-pandemien/2019-nCoV/bisherige-lageberichte-q3-2020.zip.download.zip/Lageberichte_Quartal_3_2020_IT.zip)

Grafiken Rapporti Dati

Disponibili in tedesco, francese, italiano, inglese

Disponibili in tedesco, francese, italiano, inglese

Disponibili in tedesco, francese, italiano, inglese

Esempi

- Grafici interattivi
  - Dashboard
  - Mappa
  - Grafici
  - Tabelle
  - Rapporti
  - Dati
  - Dashboard
  - Mappa
  - Grafici
  - Tabelle
  - Rapporti
  - Dati
  - Dashboard
  - Mappa
  - Grafici
  - Tabelle
  - Rapporti
  - Dati

[illegible]

[illegible]

- [illegible] (/dam/bag/en/dokumente/mt/k-und-i/aktuelle-ausbrueche-pandemien/2019-nCoV/covid-19-basisdaten-bevoelkerungszahlen.xlsx.download.xlsx/Population_Size_BFS.xlsx)
- [illegible] (/dam/bag/en/dokumente/mt/k-und-i/aktuelle-ausbrueche-pandemien/2019-nCoV/covid-19-basisdaten-fallzahlen.xlsx.download.xlsx/Dashboards_1&2_COVID19_swiss_data_pv.xlsx)
- [illegible] (/dam/bag/en/dokumente/mt/k-und-i/aktuelle-ausbrueche-pandemien/2019-nCoV/covid-19-basisdaten-labortests.xlsx.download.xlsx/Dashboard_3_COVID19_labtests_positivity.xlsx)

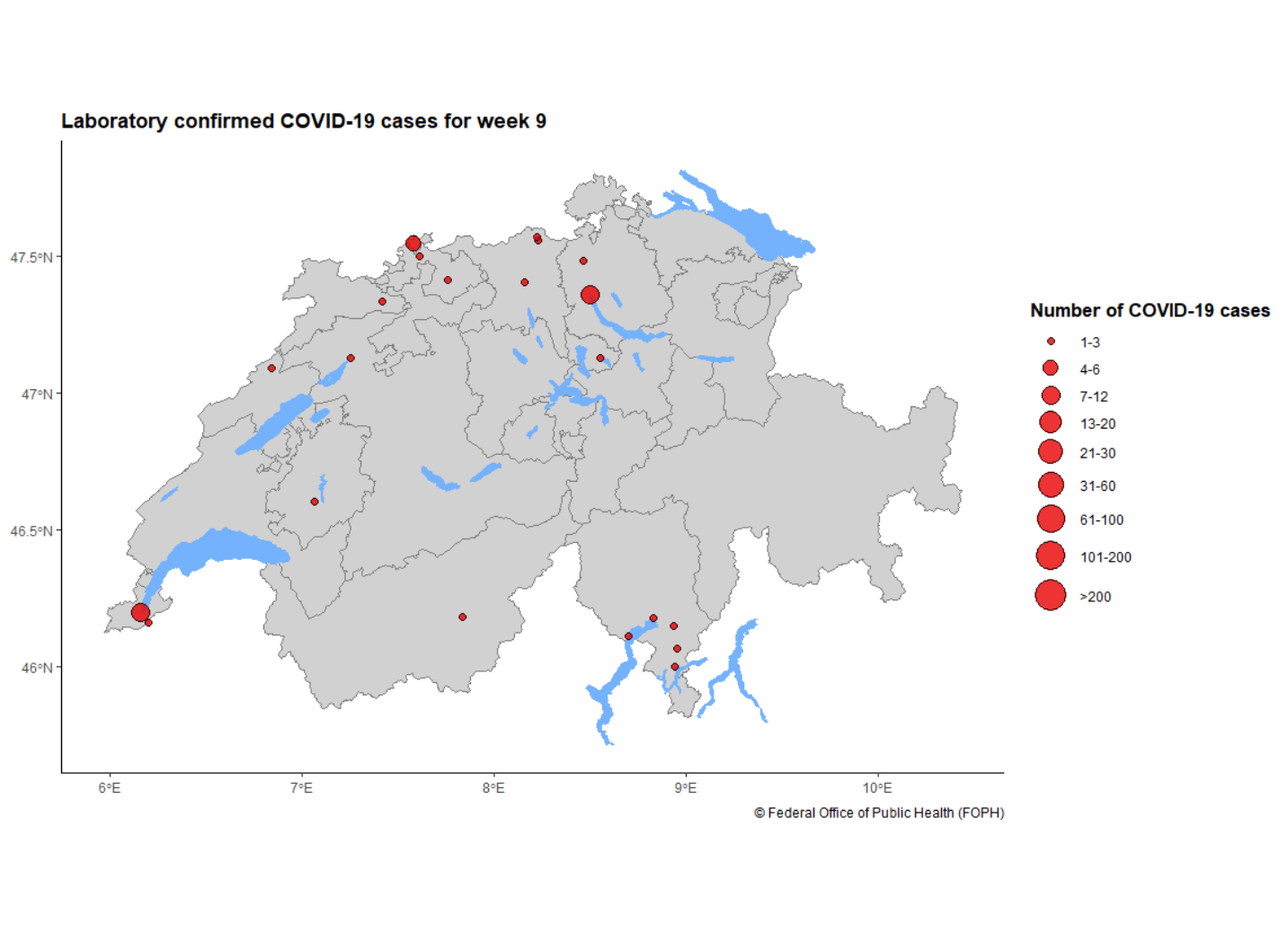

[illegible]

[illegible]

[illegible]

[illegible]

[illegible]

- [illegible]
- [illegible]
- [illegible]

[illegible]

- [illegible]
- [illegible]
- [illegible]

[illegible]

[illegible] (/dam/bag/de/dokumente/cc/kom/covid-19-vollzugsmonitoring-bericht-1.pdf.download.pdf/COVID-19_Monitoringbericht1_Etappe2.pdf)

[illegible] (/dam/bag/de/dokumente/cc/kom/covid-19-vollzugsmonitoring-bericht2.pdf.download.pdf/COVID-19_Monitoringbericht2_Etappe2.pdf)

[illegible] (/dam/bag/de/dokumente/cc/kom/covid-19-vollzugsmonitoring-exec-summary.pdf.download.pdf/COVID-19_Monitoringbericht_ExecSummary_Etappe2.pdf)

[illegible] (/dam/bag/fr/dokumente/cc/kom/covid-19-vollzugsmonitoring-bericht3.pdf.download.pdf/20200619_Monitoringbericht3_Etappe3_FR.pdf)

[illegible] (/dam/bag/fr/

dokumente/cc/kom/covid-19-vollzugsmonitoring-etappe-3-exec-summary.pdf.download.pdf/20200619_ExecSummary_Bericht3_Etappe3_FR.pdf)

(/dam/bag/fr/dokumente/cc/kom/covid-19-monitoringbericht-4.pdf.download.pdf/20200710_Monitoringbericht-4_FR.pdf)

(/dam/bag/fr/dokumente/cc/kom/covid-19-vollzugsmonitoring-exec-summ-bericht-4.pdf.download.pdf/20200710_ExecutiveSummary_Bericht-4_FR.pdf)

(/dam/bag/de/dokumente/mt/k-und-i/aktuelle-ausbrueche-pandemien/2019-nCoV/covid-19-zwischenbilanz-mai-2020.pdf.download.pdf/BAG_Epidemiologische_Zwischenbilanz_zum_neuen_Coronavirus.pdf) (/dam/bag/fr/dokumente/mt/k-und-i/aktuelle-ausbrueche-pandemien/2019-nCoV/covid-19-zwischenbilanz-mai-2020.pdf.download.pdf/OFSP_Bilan_epidemiologique_intermediaire_du_nouveau_coronavirus.pdf) (/dam/bag/it/dokumente/mt/k-und-i/aktuelle-ausbrueche-pandemien/2019-nCoV/covid-19-zwischenbilanz-mai-2020.pdf.download.pdf/UFSP_nuovo_coronavirus_bilancio_epidemiologico_intermedio.pdf)

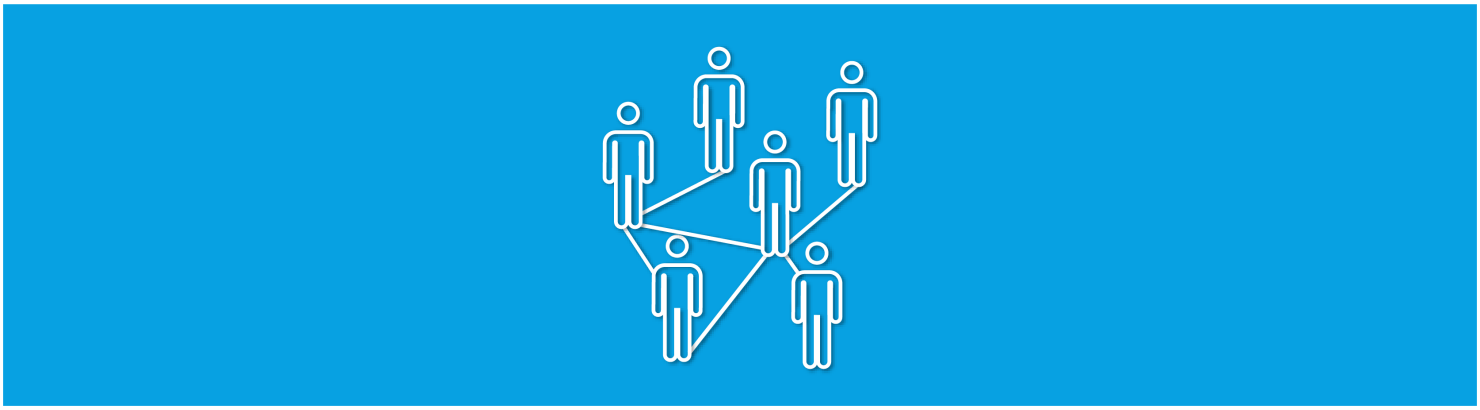

(/bag/en/home/krankheiten/ausbrueche-epidemien-pandemien/aktuelle-ausbrueche-epidemien/novel-cov/swisscovid-app-und-contact-tracing.html)

[Swiss Covid App und Contact Tracing](/bag/en/home/krankheiten/ausbrueche-epidemien-pandemien/aktuelle-ausbrueche-epidemien/novel-cov/swisscovid-app-und-contact-tracing.html)

Contact Tracing ist ein wichtiges Mittel, um die Ausbreitung von Covid-19 zu verlangsamen. Es ist eine Ergänzung zu den Massnahmen wie Hygiene, Abstand und Maskenpflicht

63 6F 72 6F 6E 61 76 69 72 75 73 76 61 6E 64 65 6D 69 63 2C 61 6E 64 74 6F 64 65 63 69 64 65 6F 6E 61 76 61 63 63 69 6E 61 74 69 6F 6E 70 72 6F 67 72 61 6D 65 69 6E
53 77 69 74 7A 65 72 6C 61 6E 64 61 74 61 6C 61 74 65 72 64 61 74 65 2E

4C 69 6E 6B 3A 68 74 74 70 73 3A 2F 2F 77 77 77 2E 63 6F 72 6F 6E 61 2D 69 6D 70 6F 6E 69 74 61 73 2E 63 68 2F [illegible]

53 63 69 65 6E 74 69 66 69 63 61 64 76 69 73 6F 72 79 62 6F 64 79

54 68 65 20 18 53 77 69 73 73 4E 61 74 69 6F 6E 61 6C 43 4F 56 49 44 2D 31 39 53 63 69 65 6E 63 65 54 61 73 6B 46 6F 72 63 65 20 19 28 53 4E 2D 53 54 46 29 69 73 61
73 63 69 65 6E 74 69 66 69 63 61 64 76 69 73 6F 72 79 62 6F 64 79 73 65 74 75 70 62 79 74 68 65 43 6F 6E 66 65 64 65 72 61 74 69 6F 6E 2E 49 74 73 6D 65 6D 62 65 72 73
63 6F 6D 70 72 69 73 65 72 65 73 61 72 63 68 65 72 73 66 72 6F 6D 61 63 72 6F 73 73 74 68 65 53 77 69 73 73 73 63 69 65 6E 74 69 66 69 63 63 6F 6D 6D 75 6E 69 74 79 2E
54 68 72 6F 75 67 68 69 74 73 77 6F 72 6B 2C 74 68 65 53 4E 2D 53 54 46 69 73 68 65 6C 70 69 6E 67 74 6F 6F 76 65 72 63 6F 6D 65 74 68 65 63 6F 72 6F 6E 61 76 69 72 75 73
70 61 6E 64 65 6D 69 63 2E 49 74 69 73 70 72 6F 76 69 64 69 6E 67 69 74 73 65 78 70 65 72 74 69 73 65 69 6E 74 68 65 66 69 65 6C 64 73 6F 66 73 63 69 65 6E 63 65 61 6E 64
72 65 73 65 61 72 63 68 74 6F 74 68 65 72 65 6C 65 76 61 6E 74 70 6F 6C 69 74 69 63 61 6C 61 75 74 68 6F 72 69 74 69 65 73 2E

53 69 6E 63 65 31 41 75 67 75 73 74 32 30 32 30 2C 74 68 65 54 61 73 6B 46 6F 72 63 65 68 61 73 62 65 65 6E 68 65 61 64 65 64 62 79 4D 61 72 74 69 6E
41 63 6B 65 72 6D 61 6E 6E 2C 65 78 70 65 72 74 69 6E 6D 69 63 72 6F 62 69 6F 6C 6F 67 79 61 74 74 68 65 45 54 48 5A 75 72 69 63 68 61 6E 64 45 61 77 61 67 2E 54 68 65
70 72 65 73 65 6E 74 68 65 61 64 2C 4D 61 74 74 68 69 61 73 45 67 67 65 72 2C 69 73 63 6F 6E 74 69 6E 75 69 6E 67 74 6F 61 63 74 61 73 61 6E 65 78 70 65 72 74 68 6F 72 74 68 65
53 4E 2D 53 54 46 2E

54 68 65 53 4E 2D 53 54 46 72 65 63 65 69 76 65 73 69 74 73 6D 61 6E 64 61 74 65 66 72 6F 6D 74 68 65 46 65 64 65 72 61 6C 43 6F 75 6E 63 69 6C 20 19 73 43 6F 72 6F 6E 61 76 69 72 75 73
43 72 69 73 69 73 55 6E 69 74 28 4B 53 42 43 29 2C 74 68 65 46 65 64 65 72 61 6C 4F 66 69 63 65 6F 66 50 75 62 6C 69 63 48 65 61 6C 74 68 28 46 4F 50 48 29 61 6E 64 74 68 65
53 74 61 74 65 53 69 63 72 65 74 61 72 69 61 74 66 6F 72 45 64 75 63 61 74 69 6F 6E 2C 52 65 73 65 61 72 63 68 61 6E 64 49 6E 76 6F 61 74 69 6F 6E 28 53 45 52 49 29 2E

46 75 72 74 68 65 72 69 6E 66 6F 72 6D 61 74 69 6F 6E 6D 61 79 62 65 66 6F 75 6E 64 6F 6E 74 68 65 77 65 62 73 69 74 65 6F 66 74 68 65 53 77 69 73 73 4E 61 74 69 6F 6E 61 6C
43 4F 56 49 44 2D 31 39 53 63 69 65 6E 63 65 54 61 73 6B 46 6F 72 63 65 [illegible] 2E

50 72 65 73 73 63 6F 6E 66 65 72 65 6E 63 65 2C 32 32 53 65 70 74 65 6D 62 65 72 32 30 32 30 2C 32 70 6D

|

41 6C 6C 6E 65 77 73

31 31 2E 39 2E 32 30 32 30 3A 41 64 6A 75 73 74 6D 65 6E 74 6F 66 74 68 72 65 73 68 6F 6C 64 76 61 6C 75 65 73 6F 66 74 68 65 53 77 69 73 73 43 6F 76 69 64 41 70 70 (/bag/en/home/das-bag/aktuell/news/news-11-09-2020.html)

32 2E 39 2E 32 30 32 30 3A 4C 61 72 67 65 20 73 61 6C 65 6F 76 65 6E 74 73 70 6F 73 73 69 62 6C 65 61 67 61 69 6E 75 6E 64 65 72 73 74 72 69 63 74 63 6F 6E 64 69 74 69 6F 6E 73 (/bag/en/home/das-bag/aktuell/news/news-02-09-2020.html)

35 2E 38 2E 32 30 32 30 3A 4C 69 73 74 6F 66 63 6F 75 6E 74 72 69 65 73 61 6E 64 61 72 65 61 73 77 69 74 68 61 6E 69 6E 63 72 65 61 73 65 64 72 69 73 6B 6F 66
69 6E 66 65 63 74 69 6F 6E 61 73 61 74 38 41 75 67 75 73 74 32 30 32 30 (/bag/en/home/das-bag/aktuell/news/news-05-08-2020-2.html)

32 33 2E 37 2E 32 30 32 30 3A 53 77 69 73 73 43 6F 76 69 64 61 70 70 3A 32 6D 69 6C 65 6F 6E 64 6F 77 6E 6C 6F 61 64 73
(/bag/en/home/das-bag/aktuell/news/news-23-07-2020.html)

[illegible] (/bag/en/home/das-bag/aktuell/news/news-13-07-20201.html)

[illegible] (/bag/en/home/das-bag/aktuell/news/news-29-06-2020.html)

[illegible] (/bag/en/home/das-bag/aktuell/news/news-25-06-2020.html)

[illegible] (/bag/en/home/das-bag/aktuell/news/news-15-06-2020.html)

[illegible] (/bag/en/home/das-bag/aktuell/news/news-05-06-2020.html)

[illegible] (/bag/en/home/das-bag/aktuell/news/news-04-06-2020.html)

[illegible] (/bag/en/home/das-bag/aktuell/news/news-28-05-2020.html)

[illegible] (/bag/en/home/das-bag/aktuell/news/news-30-04-2020.html)

[illegible] (/bag/en/home/das-bag/aktuell/news/news-21-04-2020.html)

[illegible] (/bag/en/home/das-bag/aktuell/news/news-14-04-2020.html)

[illegible] (/bag/en/home/das-bag/aktuell/news/news-09-04-2020.html)

[illegible] (/bag/en/home/das-bag/aktuell/news/news-26-03-2020.html)

[illegible]

[illegible] (/bag/en/home/krankheiten/ausbrueche-epidemien-pandemien/aktuelle-ausbrueche-epidemien/novel-cov/barrierefreie-inhalte/leichte-sprache.html)

[illegible]

[Sign Language (/bag/en/home/krankheiten/ausbrueche-epidemien-pandemien/aktuelle-ausbrueche-epidemien/novel-cov/barrierefreie-inhalte/gebaerdensprache.html)](/bag/en/home/krankheiten/ausbrueche-epidemien-pandemien/aktuelle-ausbrueche-epidemien/novel-cov/barrierefreie-inhalte/gebaerdensprache.html)

The Ruhr-Rhine-Wahl-Sauerland-Kreis is a hotspot for infections with the coronavirus. The Ministry of Health, Nordrhein-Westfalen, has decided on 14 measures to be taken in the region. The measures are valid from Wednesday, 18 March 2020 until further notice.

[Measures of the Federal Government (/bag/en/home/krankheiten/ausbrueche-epidemien-pandemien/aktuelle-ausbrueche-epidemien/novel-cov/massnahmen-des-bundes.html)](/bag/en/home/krankheiten/ausbrueche-epidemien-pandemien/aktuelle-ausbrueche-epidemien/novel-cov/massnahmen-des-bundes.html)

Measures, regulations, laws, ordinances, guidelines, recommendations, plans, strategies, measures, measures, measures