Schweizerische Eidgenossenschaft
Confédération suisse
Confederazione Svizzera
Confederaziun svizra

Werner Stauffacher
Bundesrain 20
3003 Bern

Bern, 18.12.2024

Werner Stauffacher Bundesrat

Sehr geehrter Herr Bundesrat

Mit Bedauern erfahren wir von Ihrem Entscheid, Ihre Tätigkeit als Bundesrat zu beenden. Wir bedanken uns für Ihre Dienste und wünschen Ihnen für Ihre Zukunft alles Gute und viel Erfolg.

Mit freundlichen Grüßen

35.2.1.38.2.32.38.32.38.2C 38.61.6D	4E.65.77.2A	54.6F.74.61.6C 73.69.6E.63.65 74.68.65 73.74.61.72.74 6F.66 74.68.65 65.78.69.64.6D.69.63
44.65.61.74.68.73	33	31.2C.37.38.37
43.4F.56.49.44.2D.31.39 74.65.73.74.73	32.35.2C.37.36.32	31.2C.34.31.37.2C.32.36.38

2A 6F.72.6D 32.2E.31.38.2E.32.36.32.38.2C 38.61.6D

54.68.65 66.6F.6C.6C.6F.77.69.6E.67 64.61.74.61 61.72.65 61.76.61.69.6C.61.62.6C.65 66.72.6F.6D 32.36 63.61.6E.74.6F.6E.73 61.6E.64 74.68.65 50.72.69.6E.63.69.70.61.6C.69.74.79 6F.66 4C.69.65.63.68.74.65.6E.73.74.65.69.6E.2E 54.68.65 66.69.67.75.72.65.73 61.72.65 75.70.64.61.74.65.64 61.74 6C.65.61.73.74 65.76.65.72.79 57.65.64.6E.65.73.64.61.79 61.6E.64 46.72.69.64.61.79.2E

43.6F.6E.74.61.63.74 54.72.61.63.69.6E.67	54.6F.74.61.6C
58.65.6F.79.6C.65 69.6E 69.73.6F.6C.61.74.69.6F.6E	32.2C.39.32.37
4F.66 77.68.6F.6D 63.6F.6E.74.61.63.74.73 69.6E 71.75.61.72.61.6E.74.69.6E.65	36.2C.39.38.39
41.64.64.69.74.69.6F.6E.61.6C 70.65.6F.70.6C.65 69.6E 71.75.61.72.61.6E.74.69.6E.65 61.66.74.65.72 61.72.72.69.76.61.6C 69.6E 53.77.69.74.7A.65.72.6C.61.6E.64	31.33.2C.34.34.33

44.61.69.6C.79 72.65.70.6F.72.74

54.68.65 6E.75.6D.62.65.72 6F.66 6E.65.77.6C.79 72.65.67.69.73.74.65.72.65.64 63.61.73.65.73 69.6E 37.32 68.6F.75.72.73 6F.76.65.72 74.68.65 77.65.65.6B.65.6E.64 63.6F.72.72.65.73.78.6F.6E.64.73 77.69.74.68 74.68.65 6E.75.62.65.72 6F.66 63.61.73.65.73 72.65.70.6F.72.74.65.64 64.75.72.69.6E.67 74.68.69.73 70.65.72.68.6F.64.2E 41.73 62.65.66.6F.72.65.2C 74.68.65 63.61.73.65.73 61.72.65 64.69.73.70.6C.61.79.65.64 62.79 63.61.73.65 64.61.74.65 69.6E 74.68.65 67.72.61.70.68 66.6F.72 74.68.65 70.61.73.74 34 77.65.65.6B.73.2C 73.6F 74.68.61.74 61.6E 65.76.61.6C.75.61.74.69.6F.6E 6F.66 74.68.65 77.65.65.6B.65.6E.64 66.69.67.75.72.65.73 74.6F 74.68.65 64.61.79 69.73 70.6F.73.73.69.62.6C.65 77.69.74.68 61 66.65.77 64.61.79.73 64.65.6C.61.79.2E

53.69.74.75.61.74.69.6F.6E 72.65.70.6F.72.74 6F.6E 74.68.65 65.70.69.64.65.6D.69.6F.6C.6F.67.69.63.61.6C 73.69.74.75.61.74.69.6F.6E 69.6E 53.77.69.74.7A.65.72.6C.61.6E.64 61.6E.64 74.68.65 50.72.69.6E.63.69.70.61.6C.69.74.79 6F.66 4C.69.65.63.68.74.65.6E.73.74.65.69.6E 61.76.61.69.6C.61.62.6C.65 69.6E E9 12 47.65.72.6D.61.6E 28.50.44.46.2C 35.30.31 6B.42.2C 30.35.2E.31.30.2E.32.30.32.30.29 (/dam/bag/de/dokumente/mt/k-und-i/aktuelle-ausbrueche-pandemien/2019-nCoV/covid-19-lagebericht.pdf.download.pdf/COVID-19_Epidemiologische_Lage_Schweiz.pdf) 3B E9 12 46.72.65.6E.63.68 28.50.44.46.2C 34.35.36 6B.42.2C 30.35.2E.31.30.2E.32.30.32.30.29 (/dam/bag/fr/dokumente/mt/k-und-i/aktuelle-ausbrueche-pandemien/2019-nCoV/covid-19-lagebericht.pdf.download.pdf/COVID-19_Situation_epidemiologique_en_Suisse.pdf) 6F.72 E9 12 49.74.61.6C.69.61.6E 28.50.44.46.2C 34.39.36 6B.42.2C 30.35.2E.31.30.2E.32.30.32.30.29 (/dam/bag/it/dokumente/mt/k-und-i/aktuelle-ausbrueche-pandemien/2019-nCoV/covid-19-lagebericht.pdf.download.pdf/COVID-19_Rapporto_epidemiologica_Svizzera_Liechtenstein.pdf)

44.61.74.61 66.72.6F.6D 74.68.65 73.69.74.75.61.74.69.6F.6E 72.65.70.6F.72.74 61.76.61.69.6C.61.62.6C.65 69.6E E9 1C 47.65.72.6D.61.6E 28.58.4C.53.2C 32.38 6B.42.2C 30.35.2E.31.30.2E.32.30.32.30.29 (/dam/bag/de/dokumente/mt/k-und-i/aktuelle-ausbrueche-pandemien/2019-nCoV/covid-19-datengrundlage-lagebericht.xlsx.download.xlsx/200325_Datengrundlage_Grafiken_COVID-19-Bericht.xlsx) 3B E9 1C 46.72.65.6E 63.68 28.58.4C.53.2C 32.37 6B.42.2C 30.35.2E.31.30.2E.32.30.32.30.29 (/dam/bag/fr/dokumente/mt/k-und-i/aktuelle-ausbrueche-pandemien/2019-nCoV/covid-19-datengrundlage-lagebericht.xlsx.download.xlsx/200325_base%20de%20donn%C3%A9es_graphiques_COVID-19-rapport.xlsx) 6F.72 E9 1C 49.74.61.6C.69.61.6E 28.58.4C.53.2C 32.37

6B42C 30352E313020E32303029 (/dam/bag/it/dokumente/mt/k-und-i/aktuelle-ausbrueche-pandemien/2019-nCoV/covid-19-datengrundlage-lagebericht.xlsx.download.xlsx/200325_dati%20di%20base_grafica_COVID-19-rapporto.xlsx)

54686 6669675725673 707562696368664 68657265 61725 62617365664 6F6E 6E6F74696669636174696F6E73 72656365696764 656172796F

746F64616179 667265 6C61626F72617469696173 6D65696361C 70726163746963657 61E64 68657079 6D61796

74686572656665726F7265 64696665657 66726F6D 746865737 636F6D6D756E696361746564 627 746865 636174696E73E

57656B6C79 72657065725

3302E392E32383230A 57656865 3339

57656B6C79 73697475617469696E 72657065725746 6F6E 746865 65706964656D696F6C6F67696361C 73697475617469696E 696E

537697A7A657265C61E64 61E64 746865 5072696E63697861C697479 6F66 4C696563686746562737469696E 61766169C6C6265 69E E9 12 47657265 6E 28504446 2C 31 4D42C 303120E313020E323030323029 (/dam/bag/de/dokumente/mt/k-und-i/aktuelle-ausbrueche-pandemien/2019-nCoV/covid-19-woechentlicher-lagebericht.pdf.download.pdf/BAG_COVID-19_Woechentliche_Lage.pdf) 3B E9 12 46725 65E6368 28504446 2C 31 4D42C 303120E313020E323030323029 (/dam/bag/fr/dokumente/mt/k-und-i/aktuelle-ausbrueche-pandemien/2019-nCoV/covid-19-woechentlicher-lagebericht.pdf.download.pdf/OFSP_COVID-19_rapport_hebdomadaire.pdf) 6F72 E9 12 49746C696E 28504446 2C 31 4D42C 303120E313020E323030323029 (/dam/bag/it/dokumente/mt/k-und-i/aktuelle-ausbrueche-pandemien/2019-nCoV/covid-19-woechentlicher-lagebericht.pdf.download.pdf/UFSP_COVID-19_rapporto_settimanale.pdf)

50726576696F7573 73697475617469696E 616E64 77656B6C79 72657065725746

476D61E3A

F1C6 323032303020F31 285A49502C 39 4D42C 32382E30382E323030323029 (/dam/bag/de/dokumente/mt/k-und-i/aktuelle-ausbrueche-pandemien/2019-nCoV/bisherige-lageberichte-q1-2020.zip.download.zip/Lageberichte_Quartal_1_2020_DE.zip)

F1C6 323032303020F32 285A49502C 35 4D42C 32382E30382E323030323029 (/dam/bag/de/dokumente/mt/k-und-i/aktuelle-ausbrueche-pandemien/2019-nCoV/bisherige-lageberichte-q2-2020.zip.download.zip/Lageberichte_Quartal_2_2020_DE.zip)

F1C6 323032303020F33 285A49502C 35 4D42C 35E31302E323030323029 (/dam/bag/de/dokumente/mt/k-und-i/aktuelle-ausbrueche-pandemien/2019-nCoV/bisherige-lageberichte-q3-2020.zip.download.zip/Lageberichte_Quartal_3_2020_DE.zip)

F1C6 323032303020F34 285A49502C 36 6B42C 35E31302E323030323029 (/dam/bag/de/dokumente/mt/k-und-i/aktuelle-ausbrueche-pandemien/2019-nCoV/bisherige-lageberichte-q4-2020.zip.download.zip/Lageberichte_Quartal_4_2020_DE.zip)

46725656368A

F1C6 323032303020F31 285A49502C 32 4D42C 32382E30382E323030323029 (/dam/bag/fr/dokumente/mt/k-und-i/aktuelle-ausbrueche-pandemien/2019-nCoV/bisherige-lageberichte-q1-2020.zip.download.zip/Lageberichte_Quartal_1_2020_FR.zip)

F1C6 323032303020F32 285A49502C 35 4D42C 32382E30382E323030323029 (/dam/bag/fr/dokumente/mt/k-und-i/aktuelle-ausbrueche-pandemien/2019-nCoV/bisherige-lageberichte-q2-2020.zip.download.zip/Lageberichte_Quartal_2_2020_FR.zip)

F1C6 323032303020F33 285A49502C 36 4D42C 35E31302E323030323029 (/dam/bag/fr/dokumente/mt/k-und-i/aktuelle-ausbrueche-pandemien/2019-nCoV/bisherige-lageberichte-q3-2020.zip.download.zip/Lageberichte_Quartal_3_2020_FR.zip)

F1C6 323032303020F34 285A49502C 35 6B42C 35E31302E323030323029 (/dam/bag/fr/dokumente/mt/k-und-i/aktuelle-ausbrueche-pandemien/2019-nCoV/bisherige-lageberichte-q4-2020.zip.download.zip/Lageberichte_Quartal_4_2020_FR.zip)

[illegible]

[illegible] (/dam/bag/it/dokumente/mt/k-und-i/aktuelle-ausbrueche-pandemien/2019-nCoV/bisherige-lageberichte-q1-2020.zip.download.zip/Lageberichte_Quartal_1_2020_IT.zip)

[illegible] (/dam/bag/it/dokumente/mt/k-und-i/aktuelle-ausbrueche-pandemien/2019-nCoV/bisherige-lageberichte-q2-2020.zip.download.zip/Lageberichte_Quartal_2_2020_IT.zip)

[illegible] (/dam/bag/it/dokumente/mt/k-und-i/aktuelle-ausbrueche-pandemien/2019-nCoV/bisherige-lageberichte-q3-2020.zip.download.zip/Lageberichte_Quartal_3_2020_IT.zip)

[illegible] (/dam/bag/it/dokumente/mt/k-und-i/aktuelle-ausbrueche-pandemien/2019-nCoV/bisherige-lageberichte-q4-2020.zip.download.zip/Lageberichte_Quartal_4_2020_IT.zip)

[illegible]

[illegible] [illegible] [illegible] [illegible]

[illegible]

[illegible]

[illegible]

[illegible]

[illegible]

[illegible]

- [illegible] (/dam/bag/en/dokumente/mt/k-und-i/aktuelle-ausbrueche-pandemien/2019-nCoV/covid-19-basisdaten-bevoelkerungszahlen.xlsx.download.xlsx/Population_Size_BFS.xlsx)
- [illegible] (/dam/bag/en/dokumente/mt/k-und-i/aktuelle-ausbrueche-pandemien/2019-nCoV/covid-19-basisdaten-fallzahlen.xlsx.download.xlsx/Dashboards_1&2_COVID19_swiss_data_pv.xlsx)
- [illegible] (/dam/bag/en/dokumente/mt/k-und-i/aktuelle-ausbrueche-pandemien/2019-nCoV/covid-19-basisdaten-labortests.xlsx.download.xlsx/Dashboard_3_COVID19_labtests_positivity.xlsx)

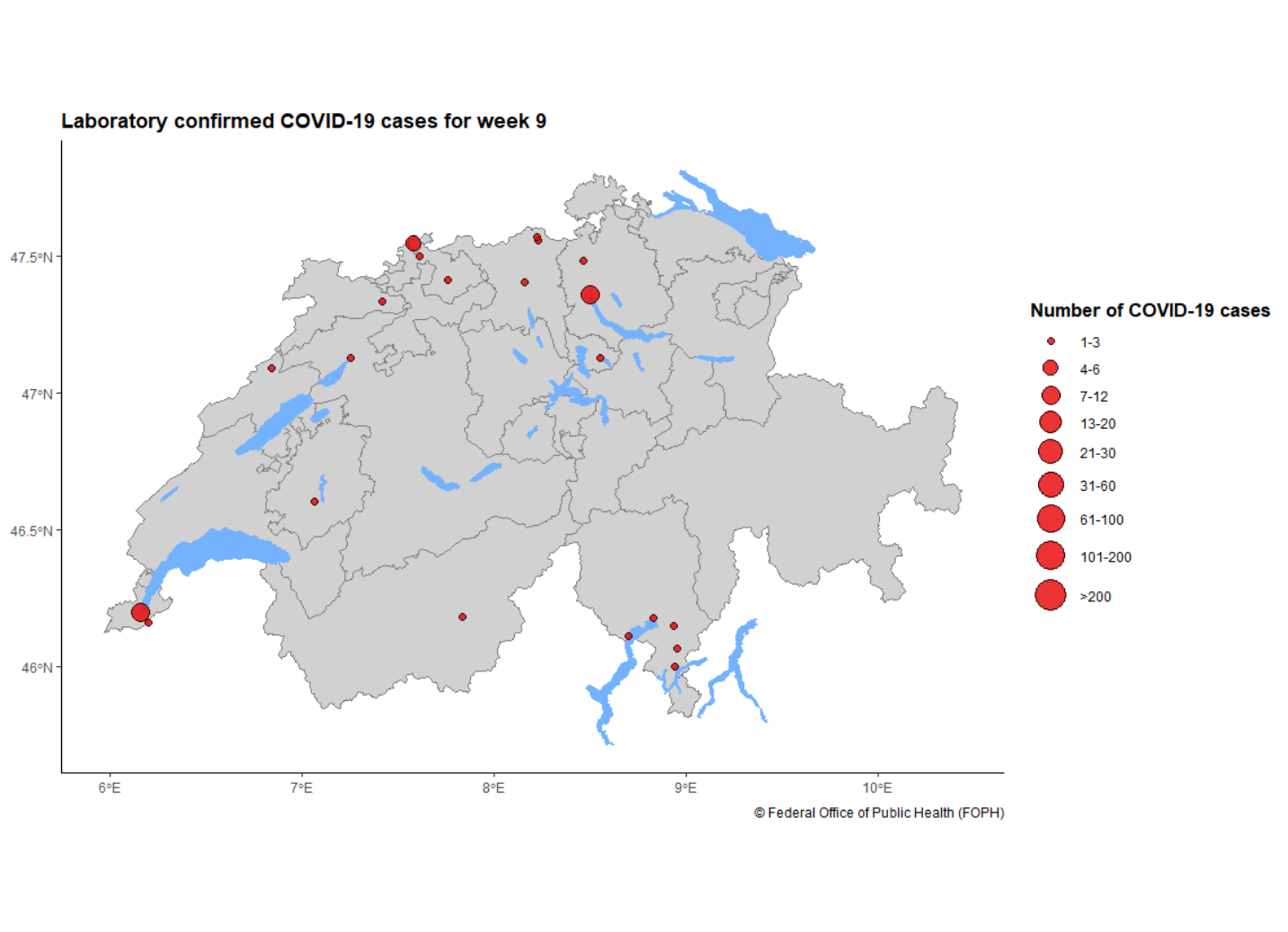

Monitoring

Die Seite wird geladen ...

Die Seite wird geladen ...

Die Seite wird geladen ...

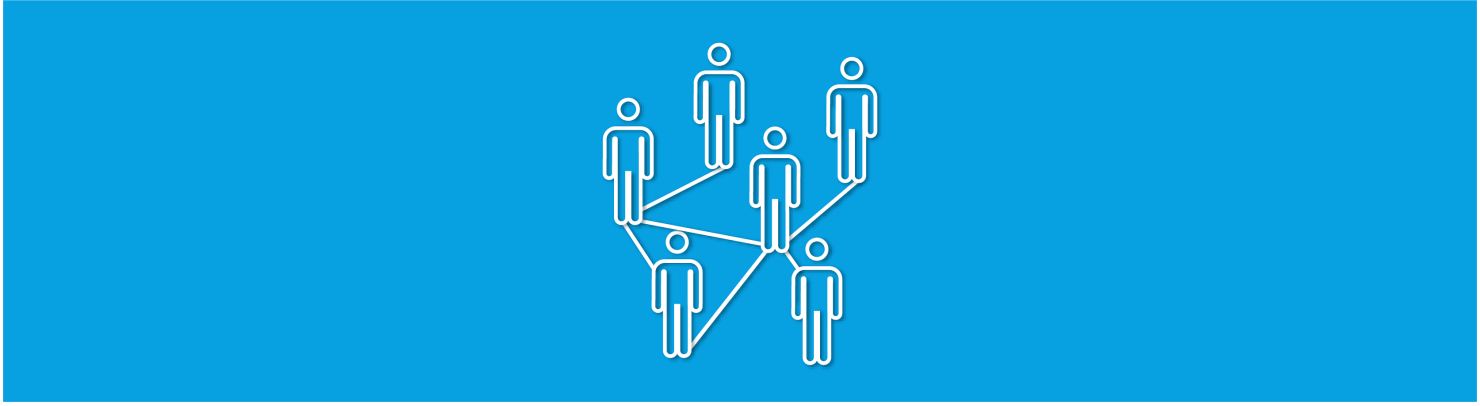

(/bag/en/home/krankheiten/ausbrueche-epidemien-pandemien/aktuelle-ausbrueche-epidemien/novel-cov/swisscovid-app-und-contact-tracing.html)

[illegible] (/bag/en/home/krankheiten/ausbrueche-epidemien-pandemien/aktuelle-ausbrueche-epidemien/novel-cov/swisscovid-app-und-contact-tracing.html)

[illegible]

[illegible] (/bag/en/home/krankheiten/ausbrueche-epidemien-pandemien/aktuelle-ausbrueche-epidemien/novel-cov/impfen.html)

[illegible]

[illegible]

- [illegible]
- [illegible]

- 69 66 73 6F 2C 68 6F 77 6C 6F 6E 67 74 68 69 73 69 6D 6D 75 6E 69 74 79 6C 61 73 74 73 2E

54 68 69 73 77 69 6C 6C 69 6E 76 6F 6C 76 65 74 65 73 74 69 6E 67 61 6E 64 65 78 61 6D 69 6E 69 6E 67 61 72 6F 75 6E 64 32 35 2C 30 30 30 6D 65 6D 62 65 72 73 6F 66 74 68 65 67 65 6E 65 72 61 6C 70 75 62 6C 69 63 61 6E 64 70 65 6F 70 6C 65 69 6E 73 70 65 63 69 66 69 63 70 72 6F 66 65 73 73 69 6F 6E 61 6C 67 72 6F 75 70 73 61 74 72 65 67 75 6C 61 72 69 6E 74 65 72 76 61 6C 73 75 70 74 6F 4F 63 74 6F 62 65 72 32 30 32 30 2E 41 62 6C 6F 6F 64 74 65 73 74 64 65 74 65 72 6D 69 6E 65 73 77 68 65 74 68 65 72 61 78 65 72 75 6C 61 72 68 61 73 68 61 64 74 68 65 76 69 72 75 73 3A 74 68 65 70 72 65 73 65 6E 63 65 6F 66 61 6E 74 69 62 6F 64 69 65 73 69 6E 74 68 65 62 6C 6F 6F 64 69 6E 64 69 63 61 74 65 73 74 68 61 74 74 68 65 79 68 61 76 65 2E

57 65 61 72 65 70 72 6F 76 69 64 69 6E 67 66 75 6E 64 69 6E 67 61 6E 64 65 78 65 72 74 69 73 65 66 6F 72 74 68 69 73 73 74 75 64 79 2E 54 68 65 66 69 6E 64 69 6E 67 73 77 68 6C 6C 70 72 6F 76 68 64 65 76 61 6C 75 61 62 6C 65 69 6E 66 6F 72 6D 61 74 69 6F 6E 77 68 69 63 68 77 68 6C 6C 68 65 6C 70 74 68 65 63 61 6E 74 6F 6E 73 61 6E 64 74 68 65 66 65 64 65 72 61 6C 67 6F 76 65 72 6E 6D 65 6E 74 74 6F 64 65 74 65 72 6D 69 6E 65 68 6F 77 74 6F 70 72 6F 63 65 65 64 69 6E 64 65 61 6C 69 6E 67 77 69 74 68 74 68 65 63 6F 72 6F 6E 61 76 69 72 75 73 70 61 6E 64 65 6D 69 63 2C 61 6E 64 74 6F 64 65 63 69 64 65 6F 6E 61 76 61 63 63 69 6E 61 74 69 6F 6E 70 72 6F 67 72 61 6D 6D 65 69 6E 53 77 69 74 7A 65 72 6C 61 6E 64 61 74 61 6C 61 74 65 72 64 61 74 65 2E

4C 69 6E 6B 3A 68 74 74 70 73 3A 2F 2F 77 77 77 2E 63 6F 72 6F 6E 61 2D 69 6D 6D 75 6E 69 74 61 73 2E 63 68 2F 27

53 63 69 65 6E 74 69 66 69 63 61 64 76 69 73 6F 72 79 62 6F 64 79

54 68 65 70 18 53 77 69 73 73 4E 61 74 69 6F 6E 61 6C 43 4F 56 49 44 2D 31 39 53 63 69 65 6E 63 65 54 61 73 6B 46 6F 72 63 65 70 19 28 53 4E 2D 53 54 46 29 69 73 61 73 63 69 65 6E 74 69 66 69 63 61 64 76 69 73 6F 72 79 62 6F 64 79 73 65 74 75 70 62 79 74 68 65 43 6F 6E 66 65 64 65 72 61 74 69 6F 6E 2E 49 74 73 6D 65 6D 62 65 72 73 63 6F 6D 70 72 69 73 65 72 65 73 65 61 72 63 68 65 72 73 66 72 6F 6D 61 63 72 6F 73 73 74 68 65 53 77 69 73 73 73 63 69 65 6E 74 69 66 69 63 63 6F 6D 6D 75 6E 69 74 79 2E 54 68 72 6F 75 67 68 69 74 73 77 6F 72 6B 2C 74 68 65 53 4E 2D 53 54 46 69 73 68 65 6C 70 69 6E 67 74 6F 6F 76 65 72 63 6F 6D 65 74 68 65 63 6F 72 6F 6E 61 76 69 72 75 73 70 61 6E 64 65 6D 69 63 2E 49 74 69 73 70 72 6F 76 69 64 69 6E 67 69 74 73 65 78 70 65 72 74 69 73 65 69 6E 74 68 65 66 69 6C 64 73 6F 66 73 63 69 65 6E 63 65 61 6E 64 72 65 73 65 61 72 63 68 74 6F 74 68 65 72 65 6C 65 76 61 6E 74 70 6F 6C 69 74 69 63 61 6C 61 75 74 68 6F 72 69 74 69 65 73 2E

53 69 6E 63 65 31 41 75 67 75 73 74 32 30 32 30 2C 74 68 65 54 61 73 6B 46 6F 72 63 65 68 61 73 62 65 65 6E 68 65 61 64 65 64 62 79 4D 61 72 74 69 6E 41 63 6B 65 72 6D 61 6E 2C 65 78 70 65 72 74 69 6E 6D 69 63 72 6F 62 69 6F 6C 6F 67 79 61 74 74 68 65 45 54 48 5A 75 72 69 63 68 61 6E 64 45 61 77 61 67 2E 54 68 65 70 72 65 73 65 6E 74 68 65 61 64 2C 4D 61 74 74 68 69 61 73 45 67 67 65 72 2C 69 73 63 6F 6E 74 69 6E 75 69 6E 67 74 6F 61 63 74 61 73 61 6E 65 78 70 65 72 74 66 6F 72 74 68 65 53 4E 2D 53 54 46 2E

54 68 65 53 4E 2D 53 54 46 72 65 63 65 69 76 65 73 69 74 73 6D 61 6E 64 61 74 65 66 72 6F 6D 74 68 65 4E 65 64 65 72 61 6C 43 6F 75 6E 63 69 6C 19 73 43 6F 72 6F 6E 61 76 69 72 75 73 43 72 69 73 69 73 55 6E 69 74 28 4B 53 42 43 29 2C 74 68 65 46 65 64 65 72 61 6C 4F 66 66 69 63 65 6F 66 50 75 62 6C 69 63 48 65 61 6C 74 68 28 46 4F 50 48 29 61 6E 64 74 68 65 53 74 61 74 65 53 65 63 72 65 74 61 72 69 61 74 66 6F 72 45 64 75 63 61 74 69 6F 6E 2C 52 65 73 65 61 72 63 68 61 6E 64 49 6E 6E 76 6F 61 74 69 6F 6E 28 53 45 52 49 29 2E

46 75 72 74 68 65 72 69 6E 66 6F 72 6D 61 74 69 6F 6E 6D 61 79 62 65 66 6F 75 6E 64 6F 6E 74 68 65 77 65 62 73 69 74 65 6F 66 74 68 65 53 77 69 73 73 4E 61 74 69 6F 6E 61 6C 43 4F 56 49 44 2D 31 39 53 63 69 65 6E 63 65 54 61 73 6B 46 6F 72 63 65 27 2E

50 72 65 73 73 63 6F 6E 66 65 72 65 6E 63 65 2C 32 32 53 65 70 74 65 6D 62 65 72 32 30 32 30 2C 32 70 6D

|

41 6C 6C 6E 65 77 73

31.11.2020 41 6A 75 73 74 6D 65 6E 74 6F 66 74 68 72 65 73 68 6F 6C 64 76 61 6C 75 65 73 6F 66 74 68 65 53 77 69 73 73 43 6F 76 69 64 41 70 70 (/bag/en/home/das-bag/aktuell/news/news-11-09-2020.html) ·

02.09.2020 4C 61 72 67 65 20 73 63 61 6C 65 63 76 65 6E 74 73 70 6F 73 73 69 62 6C 65 61 67 61 69 6E 75 6E 64 65 72 73 74 72 69 63 74 63 6F 6E 64 69 74 69 6F 6E 73 (/bag/en/home/das-bag/aktuell/news/news-02-09-2020.html) ·

05.08.2020 4C 69 73 74 6F 66 63 6F 75 6E 74 72 69 65 73 61 6E 64 61 72 65 61 73 77 69 74 68 61 6E 69 6E 63 72 65 61 73 65 64 72 69 73 6B 6F 66 69 6E 66 65 63 74 69 6F 6E 61 73 61 74 38 41 75 67 75 73 74 32 30 32 30 (/bag/en/home/das-bag/aktuell/news/news-05-08-2020-2.html)

23.07.2020 53 77 69 73 73 43 6F 76 69 64 61 70 70 3A 32 6D 69 6C 6C 69 6F 6E 64 6F 77 6E 6C 6F 61 64 73 (/bag/en/home/das-bag/aktuell/news/news-23-07-2020.html)

13.07.2020 53 61 6C 74 2C 53 75 6E 72 69 73 65 61 6E 64 53 77 69 73 73 63 6F 6D 74 6F 73 65 6E 64 74 65 78 74 61 62 6F 75 74 74 68 65 53 77 69 73 73 43 6F 76 69 64 61 70 70 (/bag/en/home/das-bag/aktuell/news/news-13-07-20201.html)

29.06.2020 46 4F 50 48 49 6E 66 6F 63 68 61 6E 65 6C 6F 6E 57 68 61 74 73 41 70 70 (/bag/en/home/das-bag/aktuell/news/news-29-06-2020.html)

25.06.2020 53 77 69 73 73 43 6F 76 69 64 61 70 70 61 76 61 69 6C 61 62 6C 65 68 72 6F 6D 32 35 4A 75 6E 65 (/bag/en/home/das-bag/aktuell/news/news-25-06-2020.html)

15.06.2020 42 6F 72 64 65 72 72 65 2D 6F 70 65 6E 69 6E 67 73 61 73 6F 66 31 35 4A 75 6E 65 (/bag/en/home/das-bag/aktuell/news/news-15-06-2020.html)

05.06.2020 46 6F 63 75 73 6F 6E 63 6F 6E 74 61 63 74 74 72 61 63 69 6E 67 2C 63 61 6D 70 61 69 67 6E 63 6F 6C 6F 75 72 63 68 61 6E 67 65 73 74 6F 62 6C 75 65 (/bag/en/home/das-bag/aktuell/news/news-05-06-2020.html)

04.06.2020 50 75 62 6C 69 63 73 65 63 75 72 69 74 79 74 65 73 74 61 6E 64 70 69 6C 6F 74 70 68 61 73 65 66 6F 72 74 68 65 53 77 69 73 73 43 6F 76 69 64 61 70 70 20 13 66 69 72 73 74 72 65 73 75 6C 74 73 61 76 61 69 6C 61 62 6C 65 (/bag/en/home/das-bag/aktuell/news/news-04-06-2020.html)

28.05.2020 50 75 62 6C 69 63 73 65 63 75 72 69 74 79 74 65 73 74 66 6F 72 74 68 65 53 77 69 73 73 43 6F 76 69 64 61 70 70 (/bag/en/home/das-bag/aktuell/news/news-28-05-2020.html)

30.04.2020 58 69 6E 68 20 13 74 68 65 6E 65 77 63 6F 6C 6F 75 72 6F 66 74 68 65 70 75 62 6C 69 63 61 77 61 72 65 6E 65 73 73 63 61 6D 70 61 69 67 6E 20 13 69 6E 64 69 63 61 74 65 73 74 68 61 74 66 75 72 74 68 65 72 72 65 73 74 72 69 63 74 69 6F 6E 73 61 72 65 62 65 69 6E 67 65 61 73 65 64 (/bag/en/home/das-bag/aktuell/news/news-30-04-2020.html)

21.04.2020 4B 65 65 70 75 70 74 68 65 67 6F 6F 64 77 6F 72 6B · 20 13 6F 75 72 6D 6F 74 69 76 61 74 69 6F 6E 6C 76 69 64 65 6F (/bag/en/home/das-bag/aktuell/news/news-21-04-2020.html)

14.04.2020 53 74 61 79 69 6E 67 61 74 68 6F 6D 65 61 6E 64 70 6C 61 79 69 6E 67 42 75 6E 6E 79 4D 61 64 6E 65 73 73 (/bag/en/home/das-bag/aktuell/news/news-14-04-2020.html)

09.04.2020 4F 6E 6C 69 6E 65 2D 67 61 6D 65 AB 42 75 6E 6E 79 4D 61 64 6E 65 73 73 3A 53 74 61 79 61 74 68 6F 6D 65 20 13 44 6F 6E 19 74 67 65 74 63 61 75 67 68 74 21 BB (/bag/en/home/das-bag/aktuell/news/news-09-04-2020.html)

[□□□

Are you experiencing symptoms? Take the coronavirus check!

68 74 74 70 73 3A 2F 2F 77 77 77 2E 62 61 67 2E 61 64 6D 69 6E 2E 63 68 2F 63 6F 6E 74 65 6E 74 2F 62 61 67 2F 65 6E 2F 68 6F 6D 65 2F 6B 72 61 6E 6B 68 65 69 74 65 6E 2F 61 75 73 62 72 75 65 63 68 65 2D 65 70 69 64 65 6D 69 65 6E 2D

70 61 6E 64 65 6D 69 65 6E 2F 61 6B 74 75 65 6C 6C 65 2D 61 75 73 62 72 75 65 63 68 65 2D 65 70 69 64 65 6D 69 65 6E 2F 6E 6F 76 65 6C 2D 63 6F 76 2F 73 69 74 75 61 74 69 6F 6E 2D 73 63 68 77 65 69 7A 2D 75 6E 64 2D

69 6E 74 65 72 6E 61 74 69 6F 6E 61 6C 2E 68 74 6D 6C