Coronavirus

Home Coronavirus Informazioni per le attività economiche Informazioni per le persone

Informazioni per le persone Informazioni per le attività economiche

Hotline Coronavirus

per informazioni generali, sanitarie e psicologiche

0800 144 144

Tutti i giorni dalle 7.00 alle 22.00

Supporto psicologico per la popolazione tramite la hotline (giorni feriali dalle 8.00 alle 17.30) e email: sostegnopsi@fctsa.ch

Infoline Coronavirus

per le aperture e le attività economiche consentite

058 462 21 00

Tutti i giorni dalle 07.00 alle 20.00

Dal 4 maggio 2020 in Ticino valgono le disposizioni emanate dal Consiglio federale. Per informazioni relative alle aperture e alle attività consentite è possibile contattare l'Infoline Coronavirus.

Informazioni per le attività economiche

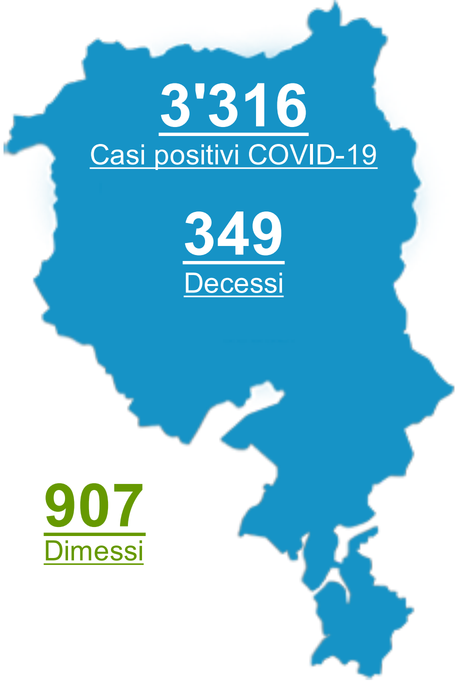

Stato complessivo al: **10 giugno 2020, ore 8.00**

Situazione epidemiologica in Ticino

- Bollettino epidemiologico del 05.06.2020
- Tutti i bollettini epidemiologici
- Dati dal 25.02.2020

Situazione epidemiologica in Svizzera e all'estero

- In Svizzera
- Nei paesi limitrofi

Comunicati

- Coronavirus: aggiornamento della situazione in Ticino (05.06.2020 ore 08:00)

  05.06.2020 *Comunicato stampa* - SMCC

-

00 00 00 00 00 00 00 00 00 00 00 00 00 00 00 00 00 00 00 00 00 00 00 00 00 00 00 00 00 00 00 00
43 6F 72 6F 6E 61 76 69 72 75 73 3A 61 67 67 69 6F 72 6E 61 6D 65 6E 74 6F 64 65 6C 6C 61 73 69 74 75 61 7A 69 6F 6E 65
00 00 00 00 00 00 00 00 00 00 00 00 00 00 00 00 00 00 00 00 00 00 00 00 00 00 00 00 00 00 00 00
69 6E 54 69 63 69 6E 6F 28 30 34 2E 30 36 2E 32 30 32 30 6F 72 65 30 38 3A 30 30 29

04.06.2020 *Comunicato stampa* - SMCC

- 00 00 00 00 00 00 00 00 00 00 00 00 00 00 00 00 00 00 00 00 00 00 00 00 00 00 00 00 00 00 00 00
49 6C 43 61 6E 74 6F 6E 65 61 70 70 6C 69 63 61 75 6E 6F 73 63 6F 6E 74 6F 64 65 6C 33 30 25 73 75 6C 6C 61
00 00 00 00 00 00 00 00 00 00 00 00 00 00 00 00 00 00 00 00 00 00 00 00 00 00 00 00 00 00 00 00
74 61 73 73 61 73 75 67 6C 69 65 73 65 72 63 69 7A 69 70 75 62 62 6C 69 63 69

03.06.2020 *Comunicato stampa* - CdS

Vedi tutti

00 00 00 00 00 00 00 00 00 00 00 00 00 00 00 00 00 00 00 00 00 00 00 00 00 00 00 00 00 00 00 00
49 6E 66 6F 72 6D 61 7A 69 6F 6E 69 70 65 72 6C 65 61 74 74 69 76 69 74 E0
00 00 00 00 00 00 00 00 00 00 00 00 00 00 00 00 00 00 00 00 00 00 00 00 00 00 00 00 00 00 00 00
65 63 6F 6E 6F 6D 69 63 68 65

- Ordinanza 2 sui provvedimenti per combattere il coronavirus (COVID-19) e rapporto esplicativo
- Domande frequenti sull'applicazione dell'Ordinanza 2 sui provvedimenti per combattere il coronavirus (COVID-19)
- Informazioni alle imprese e alle associazioni professionali sulla sicurezza e sui piani di protezione sono disponibili le informazioni sul sito della SECO
- Liste di controllo per la sicurezza sul lavoro sono disponibili sul sito della SECO
- Informazioni sugli aiuti stanziati dalla Confederazione

Per domande specifiche sul lavoro ridotto è disponibile dal lunedì al venerdì dalle ore 9.00 - 12.00 e dalle ore 13.00 - 16.00 il numero di telefono 091 814 31 03.

Nuovo coronavirus: allentamento dei provvedimenti

Benessere e salute mentale

- Prendersi cura di sé in tempi difficili

Uso delle mascherine nello spazio pubblico

- Adulti: quando usare le mascherine
- Consigli utili su quale tipo di mascherine usare e come usarle
- FAQ dell'Ufficio federale della sanità pubblica

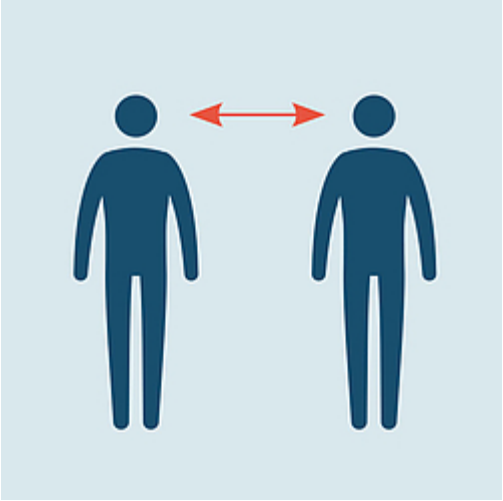

Manteniamo la distanza fisica

Laviamoci frequentemente le mani

Usare la mascherina se non è possibile tenersi a distanza

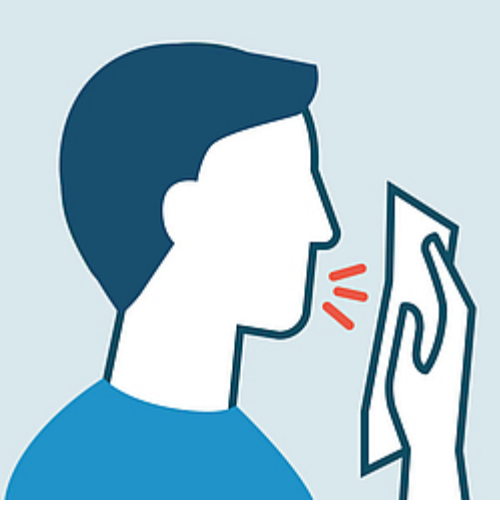

In caso di sintomi influenzali
Non andare al pronto soccorso per limitare il rischio di contagio e contattare il proprio medico di famiglia

Campagna informativa "Distanti ma vicini"

- Vai alla campagna informativa

Chiamare la HOTLINE
0800 144 144
In caso di domande di carattere sanitario potete chiamare la hotline attiva tutti i giorni dalle 7.00 alle 22.00

00 00 00 00 00 00 00 00 00 00 00 00 00 00 00 00 00 00 00 00 00 00 00 00
44 69 72 65 74 74 69 76 65 65 69 6E 66 6F 72 6D 61 7A 69 6F 6E 69

F0
C0

00 00 00 00 00 00 00 00 00 00 00
50 6F 70 6F 6C 61 7A 69 6F 6E 65

- Informazioni
- Isolamento e quarantena: istruzioni
- Vero o falso: 16 misure di igiene utili nella vita quotidiana
- Guida alla scelta e all'uso corretto di prodotti chimici e disinfettanti

F0
F0

00 00 00 00 00 00 00 00 00 00 00 00 00 00 00 00 00 00
4F 70 65 72 61 74 6F 72 69 73 61 6E 69 74 61 72 69

- Informazioni e procedure per i medici
- Informazioni per gli altri operatori sanitari

F0
2D

00 00 00 00 00 00
53 63 75 6F 6C 65

- Risposte a domande frequenti: informazioni per le scuole del Cantone Ticino

F2
75

00 00 00 00 00 00 00
41 7A 69 65 6E 64 65

- Informazioni alle aziende del Cantone Ticino
- Sito web della Divisione dell'economia
- Raccomandazioni per il mondo del lavoro - Ufficio federale della sanità pubblica

F0
F9

00 00 00 00 00 00 00 00 00 00 00 00 00 00 00 00 00 00 00 00 00 00 00 00 00 00 00 00 00 00
4F 73 70 65 64 61 6C 69 65 73 74 72 75 74 74 75 72 65 73 61 6E 69 74 61 72 69 65

- Accesso agli ospedali e alle strutture socio-sanitarie

F1
7D

00 00 00 00 00 00 53 70 6F 72 74 2C 00 00 00 00 00 74 65 6D 70 6F 00 00 00 00 00 00 00 6C 69 62 65 72 6F 2C 00 00 00 00 00 00 65 76 65 6E 74 69

- Informazioni inerenti lo sport, il tempo libero e e gli eventi/manifestazioni

F0 F4

00 00 00 00 00 00 00 00 00 41 6C 62 65 72 67 68 69 00 65 00 00 00 00 00 00 00 00 00 00 72 69 73 74 6F 72 61 6E 74 69

- Informazioni agli alberghi,e ai ristoranti del Cantone Ticino
- Informazioni alle capanne e ai rifugi del Cantone Ticino

F0 7A

00 00 00 00 00 00 00 00 00 43 6F 6D 6D 65 72 63 69 6F

- Informazione e direttive inerenti il commercio

F1 B3

00 00 00 00 45 6E 74 69 00 00 00 00 00 00 6C 6F 63 61 6C 69

- Informazioni e direttive per gli Enti locali

F1 AE

00 00 00 00 00 00 00 00 00 53 74 72 75 74 74 75 72 65 00 65 00 00 00 00 00 00 00 73 65 72 76 69 7A 69 00 00 64 69 00 00 00 00 00 00 00 00 00 00 00 61 63 63 6F 67 6C 69 65 6E 7A 61 00 00 00 00 00 00 65 78 74 72 61 2D 66 61 6D 69 67 6C 69 61 72 65

- Informazioni e direttive per asili nido, centri extrascolastici e famiglie diurne

F0 8A

00 00 00 00 00 00 00 00 00 46 61 6D 69 6C 69 61 72 69 00 00 00 00 00 00 00 63 75 72 61 6E 74 69

- Sostegno ai familiari curanti durante l'emergenza Coronavirus

Atti normativi e decisioni concernenti l'emergenza epidemiologica COVID-19

[Atti normativi e decisioni del Consiglio di Stato]

Applicazione mobile

Per un accesso diretto alle informazioni e ai servizi offerti dall'Amministrazione Cantonale, sono disponibili le seguenti applicazioni per "smartphone" da installare sui vostri dispositivi personali.

Primi soccorsi

- Vedi in App Store
- Vedi in Google Play

Restò

- Vedi in App Store
- Vedi in Google Play

RL Ticino

- Vedi in App Store
- Vedi in Google Play

Polizia e Territorio

- Vedi in App Store
- Vedi in Google Play

00 00 00 00 00 00 00 00 00
43 6F 6E 64 69 76 69 64 69

È possibile condividere questa pagina sui Social network o inoltrarla via email.

F0 F2 F0
81 36 E8