

Situazione epidemiologica in Ticino

- [Bollettino epidemiologico del 05.06.2020](#)
- [Tutti i bollettini epidemiologici](#)
- [Dati dal 25.02.2020](#)

Situazione epidemiologica in Svizzera e all'estero

- [In Svizzera](#)
- [Nei paesi limitrofi](#)

Comunicati

-

43|6F|72|6F|6E|61|76|69|72|75|73|3A| 61|67|67|69|6F|72|6E|61|6D|65|6E|74|6F| 64|65|6C|6C|61| 73|69|74|75|61|7A|69|6F|6E|65|
69|6E| 54|69|63|69|6E|6F| 28|30|35|2E|30|36|2E|32|30|32|30| 6F|72|65| 30|38|3A|30|30|29|

[05.06.2020](#)  [Comunicato stampa - SMCC](#)

-

43|6F|72|6F|6E|61|76|69|72|75|73|3A| 61|67|67|69|6F|72|6E|61|6D|65|6E|74|6F| 64|65|6C|6C|61| 73|69|74|75|61|7A|69|6F|6E|65|
69|6E| 54|69|63|69|6E|6F| 28|30|34|2E|30|36|2E|32|30|32|30| 6F|72|65| 30|38|3A|30|30|29|

[04.06.2020](#)  [Comunicato stampa - SMCC](#)

-

49|6C| 43|61|6E|74|6F|6E|65| 61|70|70|6C|69|63|61| 75|6E|6F| 73|63|6F|6E|74|6F| 64|65|6C| 33|30|25| 73|75|6C|6C|61|
74|61|73|73|61| 73|75|67|6C|69| 65|73|65|72|63|69|7A|69| 70|75|62|62|6C|69|63|69|

[03.06.2020](#)  [Comunicato stampa - CdS](#)

 [Vedi tutti](#)

ADULTI: QUANDO USARE LA MASCHERINA



- [Adulti: quando usare le mascherine](#)
- [Consigli utili su quale tipo di mascherine usare e come usarle](#)
- [FAQ dell'Ufficio federale della sanità pubblica](#)

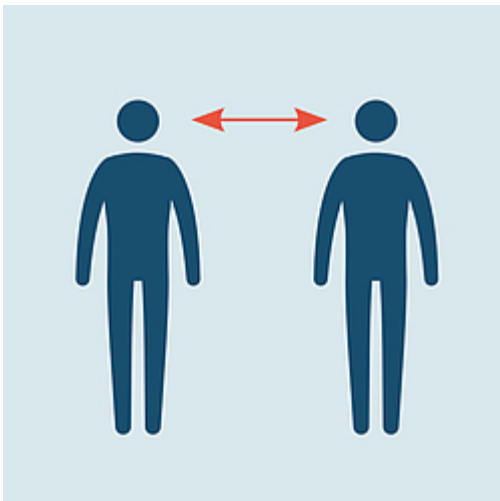

Manteniamo la distanza fisica



Laviamoci frequentemente le mani



**Usare la mascherina se non è possibile
tenersi a distanza**

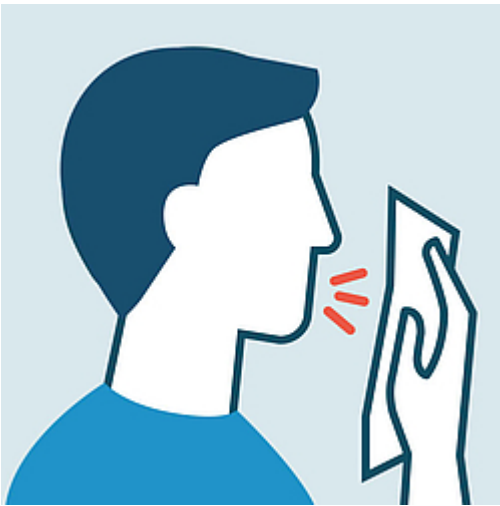

In caso di sintomi influenzali

Non andare al pronto soccorso per limitare il rischio di contagio e
contattare il proprio medico di famiglia

Campagna informativa "Distanti ma vicini"



• [Vai alla campagna informativa](#)

000000000000
5363756F6C65

- [Risposte a domande frequenti: informazioni per le scuole del Cantone Ticino](#)

F2
75

000000000000
417A69656E6465

- [Informazioni alle aziende del Cantone Ticino](#)
- [Sito web della Divisione dell'economia](#)
- [Prescrizioni per i piani di protezione \(Ufficio federale della sanità pubblica\)](#)

F0
F9

00000000000000 00 0000000000000000 0000000000000000
4F73706564616C69 65 737472757474757265 73616E697461726965

- [Accesso agli ospedali e alle strutture socio-sanitarie](#)

F1
7D

00000000000000 000000000000 00000000000000 00000000000000
53706F72742C 74656D706F 6C696265726F2C 6576656E7469

- [Informazioni inerenti lo sport, il tempo libero e e gli eventi/manifestazioni](#)

F0
F4

00000000000000 00 0000000000000000000000
416C626572676869 65 726973746F72616E7469

- [Informazioni agli alberghi,e ai ristoranti del Cantone Ticino](#)
- [Informazioni alle capanne e ai rifugi del Cantone Ticino](#)

F0
7A

00000000000000
436F6D6D657263696F

- [Informazione e direttive inerenti il commercio](#)

F1
B3

00000000 0000000000
456E7469 6C6F63616C69

- [Informazioni e direttive per gli Enti locali](#)

F1
AE

0000000000000000 00 00000000000000 0000 00000000000000000000 00000000000000
537472757474757265 65 73657276697A69 6469 6163636F676C69656E7A61 65787472612D
0000000000000000
66616D69676C69617265

- [Informazioni e direttive per asili nido, centri extrascolastici e famiglie diurne](#)

00000000 0000000000000000 00 000000000000000000000000
41747469 6E6F726D6174697669 65 6465636973696F6E69
0000000000000000000000 000000000000000000000000
636F6E6365726E656E7469 6C27656D657267656E7A61
00
65706964656D696F6C6F67696361 434F5649442D3139

F0
F6 [Atti normativi e decisioni del Consiglio di Stato](#)

0000000000000000000000 00000000000000
4170706C6963617A696F6E65 6D6F62696C65

Per un accesso diretto alle informazioni e ai servizi offerti dall'Amministrazione Cantonale, sono disponibili le seguenti applicazioni per "smartphone" da installare sui vostri dispositivi personali.



Primi soccorsi

- [Vedi in App Store](#)
- [Vedi in Google Play](#)



Restò

- [Vedi in App Store](#)
- [Vedi in Google Play](#)



RL Ticino

- [Vedi in App Store](#)
- [Vedi in Google Play](#)



Polizia e Territorio

- [Vedi in App Store](#)
- [Vedi in Google Play](#)



È possibile condividere questa pagina sui Social network o inoltrarla via email.

