



000000000000000000000000  
000000000000000000000000

000000000000000000000000  
43|6F|72|6F|6E|61|76|69|72|75|73

00000000 0000000000000000000000 000000000000000000000000 000000000000000000000000 000000000000000000000000  
48|6F|6D|69 50|6F|70|6F|6C|61|7A|69|6F|6E|65 4F|70|65|72|61|74|6F|72|69 73|61|6E|69|74|61|72|69 44|69|72|65|74|69|76|69

000000000000000000 000000000000000000000000  
43|61|6D|70|61|67|6E|61 69|6E|66|6F|72|6D|61|74|69|76|61

000000000000000000000000 000000000000000000000000  
48|6F|74|6C|69|6F|65 63|61|6E|74|6F|6E|61|6C|65  
0800 144 144

Tutti i giorni dalle 9.00 alle 17.00

Per informazioni generali, sanitarie e sostegno psicologico

Raggiungibile anche tramite l'indirizzo email [hotline@fctsa.ch](mailto:hotline@fctsa.ch) per informazioni generali, oppure [sostegnopsi@fctsa.ch](mailto:sostegnopsi@fctsa.ch) per il sostegno psicologico

[F1 65 Informazioni e suggerimenti per il proprio benessere e salute mentale](#)

000000000000000000000000 000000000000000000000000  
49|6E|66|6E|6C|69|6E|65 6E|61|7A|69|6F|6E|61|6C|65  
+41 58 463 00 00

Tutti i giorni dalle 6.00 alle 23.00

Per informazioni generali, informazioni sull'app SwissCovid, sulla quarantena e sull'isolamento

[F1 64 Informazioni sulla quarantena e sull'isolamento](#)

[F1 65 Informazioni sull'indennità per le persone messe in quarantena](#)

0000000000 000000000000000000000000 00 000000000000000000000000 00000000 000000000000000000000000 0000  
41|74|74|69 6E|6F|72|6D|61|74|69|76|69 65 64|65|63|69|73|69|6F|6E|69 64|65|6C 43|6F|6E|73|69|67|6C|69|6F 64|69

0000000000  
53|74|61|74|6F

- [Limitazione degli assembramenti nello spazio pubblico e numero massimo di entrate nei locali \(RG 3565 del 3 luglio 2020, valida fino al 19 luglio 2020\)](#)



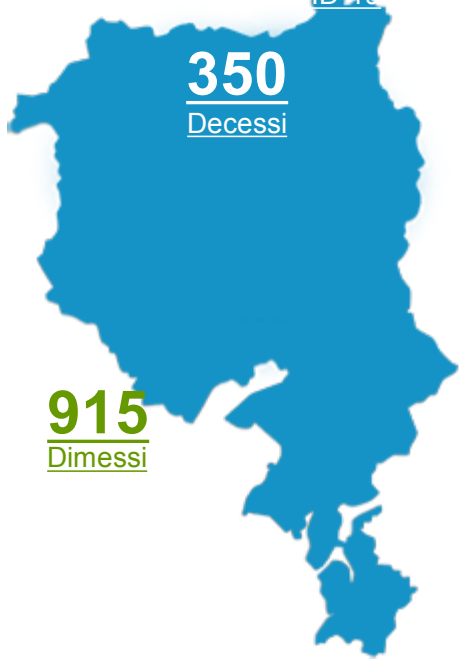

350  
Decessi

915  
Dimessi

Stato complessivo al: 7 luglio 2020, ore 8.00

### Situazione epidemiologica in Ticino

- [Risultati dello studio di sieroprevalenza](#)
- [Bollettini epidemiologici 8 maggio - 5 giugno 2020](#)
- [Dati dal 25.02.2020](#)

### Situazione epidemiologica in Svizzera e all'estero

- [In Svizzera](#)
- [Nei paesi limitrofi](#)

### Comunicati

•

43	6F	72	6F	6E	61	76	69	72	75	73	3A	72	69	73	75	6C	74	61	74	69	64	65	6C	6C	6F	73	74	75	64	69	6F	64	69				
73	69	65	72	6F	70	72	65	76	61	6C	65	6E	7A	61	64	65	6C	76	69	72	75	73	53	41	52	53	2D	43	6F	56	2D	32	6E	65	6C	6C	61
70	6F	70	6F	6C	61	7A	69	6F	6E	65	74	69	63	69	6E	65	73	65																			

[06.07.2020 Comunicato stampa - DSS](#)

•

43|6F|72|6F|6E|61|76|69|72|75|73|3A| 72|69|73|75|6C|74|61|74|69| 00|00|00|00|00| 00|00|00|00|00|00|  
73|69|65|72|6F|6C|6F|67|69|63|6F| 00| 00|00|00|00|00|00|00|00|00|00|00|00|00|00|00| 00|00|00|00|00| 00|00|00|00|00|00|  
00|00| 00|00|00|00|00|00|  
69|6E| 54|69|63|69|6E|6F|

[03.07.2020 !\[\]\(1d3a1175dd4902218e694b9c098adb83\_img.jpg\) Conferenza stampa - DSS](#)

•

00|00|00|00|00|00|00|00|00|00|00|00|00|00|00| 00|00|00|00|00| 00|00|00|00|00|00|00| 00|00|00|00|00|00|00| 00|00|00| 00|  
43|6F|72|6F|6E|61|76|69|72|75|73|3A| 61|6D|70|69|6F| 63|6F|6E|74|61|63|74| 74|72|61|63|69|6E|67| 74|72|61| 69|  
00|00|00|00|00|00|00|00|00|00|00|00|00|00| 00|00| 00|00| 00|00|00|00|00|00| 00|00|00|00|00|00|00|00|00|00|  
66|72|65|71|75|65|6E|74|61|74|6F|72|69| 64|69| 75|6E| 6C|6F|63|61|6C|65| 6E|6F|74|74|75|72|6E|6F|

[01.07.2020 !\[\]\(cbe80b694ebd74fcfe136a095b608235\_img.jpg\) Comunicato stampa - DSS](#)

 [Vedi tutti](#)

## App SwissCovid



- [App SwissCovid](#)
- [App SwissCovid e tracciamento dei contatti](#)

## Uso delle mascherine nello spazio pubblico

**ADULTI:  
QUANDO USARE  
LA MASCHERINA**



- [Introduzione dell'obbligo della mascherina sui mezzi pubblici dal 6 luglio 2020](#)
- [FAQ: obbligo della mascherina su mezzi pubblici](#)
- [Consigli utili su quale tipo di mascherine usare e come usarle](#)

## Campagna informativa "Distanti ma vicini"



- [Vai alla campagna informativa](#)

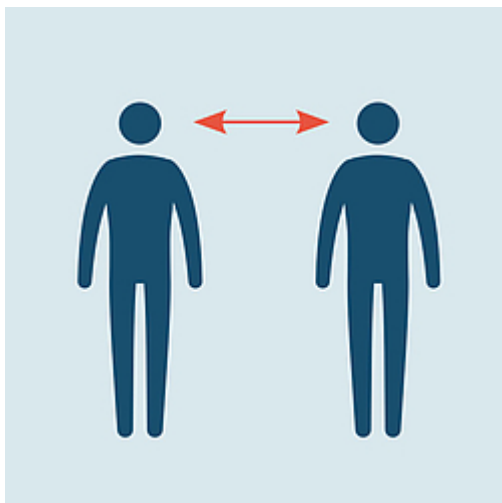

**Manteniamo la distanza fisica**



**Laviamoci frequentemente le mani**



**Usare la mascherina se non è possibile  
tenersi a distanza**

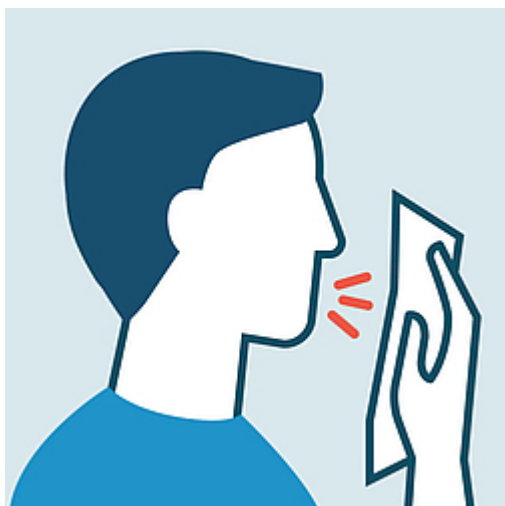

**In caso di sintomi influenzali**

Non andare al pronto soccorso per limitare il rischio di contagio e contattare il proprio medico di famiglia



4F73706564616C69 65 00000000000000 00 737472000000000000 00000000000000 73616E697461726965

F1  
7D

000000000000 000000000000 00000000000000 000000000000 000000000000

F0  
F4

0000000000000000 000000000000000000 00 00000000000000 00000000000000

F0  
7A

0000000000000000 436F6D6D657263696F

F1  
B3

00000000 000000000000 456E7469 6C6F63616C69

F1  
AE

0000000000000000 00 00000000000000 0000 0000000000000000 00000000000000 00000000000000  
537472757474757265 65 73657276697A69 6469 6163636F676C69656E7A61 65787472612D  
0000000000000000 000000000000 0000000000 000000000000 000000000000000000000000000000  
66616D69676C69617265 286173696C69 6E69646F2C 63656E747269 657874726173636F6C617374696369  
00 000000000000 000000000000 00 646975726E6529

000000000000000000000000 000000000000 4170706C6963617A696F6E65 6D6F62696C65

Per un accesso diretto alle informazioni e ai servizi offerti dall'Amministrazione Cantonale, sono disponibili le seguenti applicazioni per "smartphone" da installare sui vostri dispositivi personali.



## Primi soccorsi

- [Vedi in App Store](#)
- [Vedi in Google Play](#)



## Restò

- [Vedi in App Store](#)
- [Vedi in Google Play](#)



## RL Ticino

- [Vedi in App Store](#)
- [Vedi in Google Play](#)



## Polizia e Territorio

- [Vedi in App Store](#)
- [Vedi in Google Play](#)

000000000000000000000000  
43|6F|6E|64|69|76|69|64|69

È possibile condividere questa pagina sui Social network o inoltrarla via email.

6A|E2|E8