



00000000 0000000000000000 00 0000000000000000 000000 00000000000000 0000 0000000000000000 0000

000000  
537461746E

- [Coronavirus - Disposizioni cantonali valide dal 6 ottobre al 19 ottobre 2020 \(RG 4891 del 1 ottobre 2020\)](#)
- [Coronavirus - Disposizioni cantonali valide dal 6 ottobre al 19 ottobre 2020 \(Infografica\)](#)
- [Coronavirus – Disposizioni cantonali valide dal 22 settembre al 5 ottobre 2020 \(RG 4649 del 16 settembre 2020\)](#)
- [Coronavirus – Disposizioni cantonali valide dal 22 settembre al 5 ottobre 2020 \(Infografica\)](#)
- [Coronavirus – Anno scolastico 2020/2021 \(RG 3914 del 6 agosto 2020\)](#)

00000000000000000000 000000000000000000000000000000 0000 00000000000000000000 0000 00000000000000000000

- [Divieti, obblighi e raccomandazioni - Stato dal 1. ottobre 2020 \(Infografica\)](#)

00000000000000 000000000000000000000000000000 00 00000000000000000000

- [Grandi manifestazioni in Ticino - Stato dal 1. ottobre 2020 \(Infografica\)](#)
- [Autorizzazione per grandi manifestazioni in Ticino](#)
- [Prescrizioni per la grandi manifestazioni \(UFSP\)](#)

000000 000000000000 00 0000000000

- [24.09.2020 - La campagna dell'Ufficio federale della sanità pubblica entra in una nuova fase](#)





# L'estate sta finendo... ma il virus è ancora qua.

DISTANTI MA VICINI  
PROTEGGIAMO ANCORA

**Però sappiamo come comportarci!**



Tenersi a distanza



Lavarsi le mani



Usare la mascherina



Evitare luoghi affollati

**Prudenza, sempre.**  
Hotline cantonale 0800 144 144 e [www.ti.ch/coronavirus](http://www.ti.ch/coronavirus)

**ti** Repubblica e Cantone  
Ticino

- [Scarica il nuovo flyer](#)

## Uso delle mascherine nello spazio pubblico



- [Come indossare correttamente una mascherina? Guarda il video](#)
- [FAQ: obbligo della mascherina su mezzi pubblici](#)

## Campagna informativa "Distanti ma vicini"

- [Vai alla campagna informativa](#)



**Evitare luoghi affollati**



**In caso di sintomi rimanere a casa**

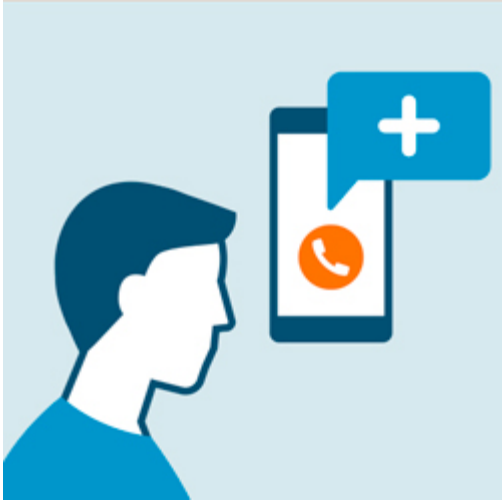

**Per informazioni chiamare la HOTLINE  
0800 144 144**  
Tutti i giorni dalle 9.00 alle 17.00

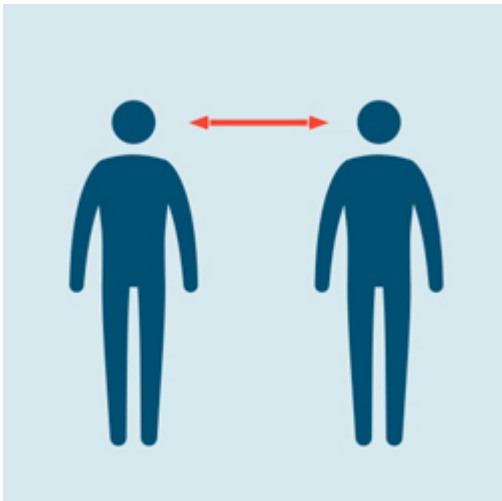

**Tenersi a distanza**



**Lavarsi frequentemente le mani**





F0  
F9

0000000000000000 00 0000000000000000 0000000000000000 0000000000000000  
4F73706564616C69 65 737472757474757265 73616E697461726965

F1  
7D

000000000000 0000000000 000000000000 000000000000  
53706F72742C 74656D706F 6C696265726F2C 6576656E7469

F0  
F4

0000000000000000 0000000000000000 00 0000000000000000  
416C6265726768692C 726973746F72616E7469 65 636170616E6E65

F0  
7A

0000000000000000  
436F6D6D657263696F

F1  
B3

00000000 000000000000  
456E7469 6C6F63616C69

F1  
AE

0000000000000000 00 0000000000000000 0000 0000000000000000 0000000000000000  
537472757474757265 65 73657276697A69 6469 6163636F676C69656E7A61 65787472612D  
0000000000000000 000000000000 0000000000 000000000000 00000000000000000000000000000000000  
66616D69676C69617265 286173696C69 6E69646F2C 63656E747269 657874726173636F6C617374696369  
00 00000000000000 0000000000000000  
65 66616D69676C6965 646975726E6529

F0  
2D

00000000  
5363756F6C65

0000000000000000000000000000 000000000000000000  
41170706C6963617A696F6E65 6D6F62696C65

Per un accesso diretto alle informazioni e ai servizi offerti dall'Amministrazione Cantonale, sono disponibili le seguenti applicazioni per "smartphone" da installare sui vostri dispositivi personali.



## Primi soccorsi

- [Vedi in App Store](#)
- [Vedi in Google Play](#)



## Restò

- [Vedi in App Store](#)
- [Vedi in Google Play](#)



## RL Ticino

- [Vedi in App Store](#)
- [Vedi in Google Play](#)



## Polizia e Territorio

- [Vedi in App Store](#)
- [Vedi in Google Play](#)

0000000000000000000000000000  
436F6E646976696469

È possibile condividere questa pagina sui Social network o inoltrarla via email.

0000000000000000000000000000