



000000000000000000000000  
 000000000000000000000000

000000000000000000000000000000  
 43|6F|72|6F|6E|61|76|69|72|75|73

0000000000 00000000000000000000 00000000000000000000 00000000000000000000 00000000000000000000  
 48|6F|6D|65 50|6F|70|6F|6C|61|7A|69|6F|6E|65 4F|70|65|72|61|74|6F|72|69 73|61|6E|69|74|61|72|69 44|69|72|65|74|69|76|69  
 00000000000000000000 0000000000000000000000000000  
 43|61|6D|70|61|67|6E|61 69|6E|66|6F|72|6D|61|74|69|76|61

0800 144 144  
 Tutti i giorni dalle 9.00 alle 17.00  
 Per informazioni generali, sanitarie e sostegno psicologico  
 Raggiungibile anche tramite l'indirizzo email [hotline@fctsa.ch](mailto:hotline@fctsa.ch) per informazioni generali, oppure [sostegnopsi@fctsa.ch](mailto:sostegnopsi@fctsa.ch) per il sostegno psicologico

[Per saperne di più: sul tampone, sull'isolamento e sulla quarantena](#)  
[Tampone, isolamento e quarantena \(Infografica\)](#)  
[Informazioni e suggerimenti per il proprio benessere e salute mentale](#)

+41 58 463 00 00  
 Tutti i giorni dalle 6.00 alle 23.00  
 Per informazioni generali, informazioni sull'app SwissCovid, sulla quarantena e sull'isolamento

[Informazioni sulla quarantena e sull'isolamento](#)  
[Informazioni sull'indennità per le persone messe in quarantena](#)  
[Informazioni generali](#)

0000000000 0000 000000000000000000 00000000 00000000 00000000000000  
 4F|62|62|6C|69|67|6F 64|69 6E|6F|74|69|66|69|63|61 70|65|72 63|68|69 72|69|65|6E|74|72|61  
 0000 0000000000 00 00000000000000 00 0000000000000000  
 64|61 53|74|61|74|69 65 52|65|67|69|6F|6E|69 61 72|69|73|63|68|69|6F

- [Formulario online](#)
- [Notification form for return from a high risk area](#)

41747469 6E6F726D6174697669 65 6465636973696F6E69 64656C 436F6E7369676C696F 6469

537461746F

- [Coronavirus - Disposizioni cantonali valide dal 19 ottobre al 30 ottobre 2020 \(RG 5354 del 16 ottobre 2020\)](#)
- [Coronavirus - Disposizioni cantonali valide dal 19 ottobre al 30 ottobre 2020 \(Infografica\)](#)
- [Coronavirus - Disposizioni cantonali valide dal 9 ottobre al 30 ottobre 2020 \(RG 5200 del 8 ottobre 2020\)](#)
- [Coronavirus - Disposizioni cantonali valide dal 9 ottobre al 30 ottobre 2020 \(Infografica\)](#)
- [Coronavirus – Anno scolastico 2020/2021 \(RG 3914 del 6 agosto 2020\)](#)

5376697A7A6572613A 70726F76766564696D656E7469 6469 70726F74657A696F6E65

- [Divieti, obblighi e raccomandazioni - Stato dal 1. ottobre 2020 \(Infografica\)](#)

4772616E6469 6D616E6966657374617A696F6E69

- [Grandi manifestazioni in Ticino - Stato dal 1. ottobre 2020 \(Infografica\)](#)
- [Autorizzazione per grandi manifestazioni in Ticino](#)
- [Prescrizioni per la grandi manifestazioni \(UFSP\)](#)

4F7261 746F636361 61 766F6921

- [24.09.2020 - La campagna dell'Ufficio federale della sanità pubblica entra in una nuova fase](#)



Stato complessivo al: **16 ottobre 2020, ore 8.00**

## Situazione epidemiologica in Ticino

- [Risultati dello studio di sieroprevalenza](#)
- [Dati dal 25.02.2020](#)

## Situazione epidemiologica in Svizzera e all'estero

- [In Svizzera](#)
- [Nei paesi limitrofi](#)

## Comunicati

•

43|6F|72|6F|6E|61|76|69|72|75|73|3A| 61|64|65|67|75|61|6D|65|6E|74|6F| 64|65|6C|6C|65| 64|69|72|65|74|74|69|76|65| 70|65|72|  
6C|65| 63|61|73|65| 70|65|72| 61|6E|7A|69|61|6E|69|

[16.10.2020 !\[\]\(5361750c22c4e047a52f4eac1ec2d4cc\_img.jpg\) Comunicato stampa - DSS](#)

•

43|6F|72|6F|6E|61|76|69|72|75|73|3A| 75|6E| 63|61|73|6F| 70|6F|73|69|74|69|76|6F| 69|6E| 75|6E|61| 63|61|73|61| 70|65|72|  
61|6E|7A|69|61|6E|69|

[15.10.2020 !\[\]\(0d5ec72f61334709c3fc9450209b754f\_img.jpg\) Comunicato stampa - DSS](#)



# Arriva il freddo...

Valutiamo le situazioni e rispettiamo le regole



**Prudenza, sempre.**  
Hotline cantonale 0800 144 144 e [www.ti.ch/coronavirus](http://www.ti.ch/coronavirus)



- [Scarica il nuovo flyer](#)

## Uso delle mascherine nello spazio pubblico



- [Come indossare correttamente una mascherina? Guarda il video](#)
- [FAQ: obbligo della mascherina su mezzi pubblici](#)

## Campagna informativa "Distanti ma vicini"



- [Vai alla campagna informativa](#)



**Evitare luoghi affollati**



**In caso di sintomi rimanere a casa**

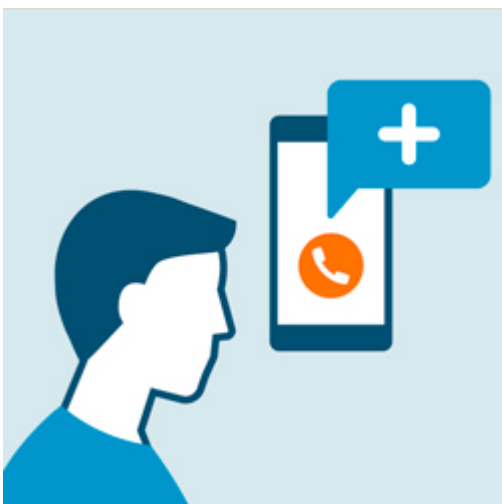

**Per informazioni chiamare la HOTLINE**  
**0800 144 144**  
Tutti i giorni dalle 9.00 alle 17.00

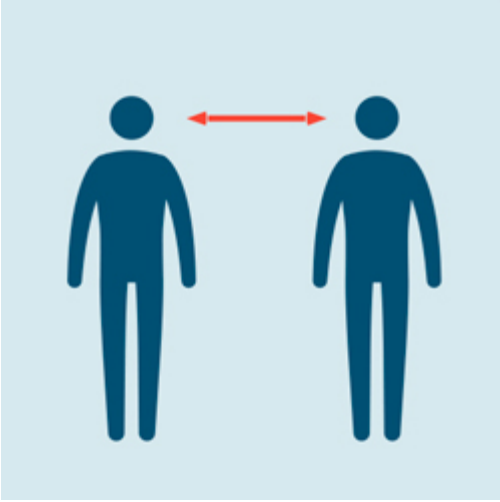

**Tenersi a distanza**



**Lavarsi frequentemente le mani**



**Usare la mascherina**

0000 0000 0000 0000 00 00 0000 0000 0000 0000 00 0000 0000 0000 0000 0000 0000 0000 0000  
4469 7265 7474 6976 65 65 696E 666F 726D 617A 696F 6E69

F0  
C0

0000 0000 0000 0000 00 00 0000 0000 0000 0000  
506F 706F 6C61 7A69 6F6E 65

F0  
F0

0000 0000 0000 00 00 0000 0000 0000 0000 0000 0000 00 0000 0000 0000 0000 0000 0000  
4D65 6469 6369 65 616C 7472 69 6F70 6572 6174 6F72 69 7361 6E69 7461 7269

F2  
75

0000 0000 0000 00  
417A 6965 6E64 65

F0  
F9

0000 0000 0000 00 00 0000 0000 0000 0000 0000 0000 0000 0000 0000 0000 0000 0000  
4F73 7065 6461 6C69 65 7374 7275 7474 7572 65 7361 6E69 7461 7269 65

F1  
7D

0000 0000 0000 00 00 0000 0000 0000 0000 0000 0000 0000 0000 0000 0000 0000  
5370 6F72 742C 7465 6D70 6F 6C69 6265 726F 2C 6576 656E 7469

F0  
F4

0000 0000 0000 0000 00 00 0000 0000 0000 0000 0000 0000 0000 0000 00 00 0000 0000 0000  
416C 6265 7267 6869 2C 7269 7374 6F72 616E 7469 65 6361 7061 6E6E 65

F0  
7A



00000000000000000000000000000000  
436F6D6D657263696F

F1  
B3

00000000 000000000000  
456F7469 6C6F63616C69

F1  
AE

000000000000000000 00 00000000000000 0000 000000000000000000 00000000000000  
537472757474757265 65 73657276697A69 6469 6163636F676C69656E7A61 65787472612D  
000000000000000000 000000000000 0000000000 000000000000 000000000000000000000000  
66616D69676C69617265 286173696C69 6E69646F2C 63656E747269 657874726173636F6C617374696369  
00 0000000000000000 0000000000000000  
65 66616D69676C6965 646975726E6529

F0  
2D

00000000  
5363736F6C65

000000000000000000000000 00000000000000  
4170706C6963617A696F6E65 6D6F62696C65

Per un accesso diretto alle informazioni e ai servizi offerti dall'Amministrazione Cantonale, sono disponibili le seguenti applicazioni per "smartphone" da installare sui vostri dispositivi personali.



### Primi soccorsi

- [Vedi in App Store](#)
- [Vedi in Google Play](#)



### Restò

- [Vedi in App Store](#)

- [Vedi in Google Play](#)



## RL Ticino

- [Vedi in App Store](#)
- [Vedi in Google Play](#)



## Polizia e Territorio

- [Vedi in App Store](#)
- [Vedi in Google Play](#)

00000000000000000000  
436F6E646976696469

È possibile condividere questa pagina sui Social network o inoltrarla via email.

00000000000000000000  
6150E8